

PROIZVODI NAMENJENI ZVUČNOJ IZOLACIJI

Sadržaj

1) ZVUČNE MEMBRANE ZA PREGRADNE, PLAFONSKE I PODNE SISTEME	4
Zvučna membrana Lamix 3.5 i 5 ADH	4
PRIMENA DVOSTRANO LEPLJIVE ZVUČNE MEMBRANE LAMIX U SISTEMIMA ZA ISTOVREMENO POBOLJŠANJE ZVUČNE IZOLACIJE I APSORPCIJE	7
PRIMENA ZVUČNE MEMBRANE LAMIX U ZIDNIM OBLOGAMA	8
ZIDNA OBLOGA ZO 65 - CW Diamant + Lamix.....	8
ZIDNA OBLOGA - ZO 80 Lamix.....	10
Zvučna membrana AIT PR 3.5	12
EFEKTI POSTAVLJANJA ZVUČNE MEMBRANE PR 3.5 NA POSTOJEĆI ZID OD CIGLE.....	17
PRIMENA MEMBRANE PR 3.5 U ZIDNIM OBLOGAMA.....	18
ZIDNA OBLOGA ZO 50 - PR 3.5.....	18
Antivibraciona podloška „Vibro-RW“	19
ZIDNA OBLOGA - ZO 100 – PR 3.5 Plus.....	22
ZIDNA OBLOGA - ZO 150 – PR 3.5 CW 100.....	24
ZVUČNO IZOLACIONA I APSORPCIONA ZIDNA OBLOGA.....	25
PRIMENA ZVUČNE MEMBRANE PR 3.5 U SPUŠTENIM PLAFONIMA.....	26
Primena membrana PR 3.5 i Lamix u plafonskim sistemima	27
Primena membrane PR 3.5 u podnoj konstrukciji	30
Zvučna membrana AIT PR 3.5 ALU.....	31
POMOĆNI MATERIJALI	32
STYWALL AD PRO	32
STYWALL S.....	34
WALL BAND.....	36
Antivibraciona traka „Ultrakustik Tape M“	37
Akustički git „Ultrakustik VS“	38
ULTRAKUSTIK BOX.....	39
DECIDAMP SP 80.....	41
Poromix.....	47
PRIMENA MATERIJALA POROMIX U SISTEMIMA ZVUČNE IZOLACIJE:.....	48

PROIZVODI NAMENJENI ZVUČNOJ IZOLACIJI

PRIMENA POROMIXA U ZIDNIM OBLOGAMA.....	48
2) ZVUČNO IZOLACIONI PANELI.....	52
AcousticGyps 12.5mm	52
Akustik Gips 33PU	53
Zidna obloga FONO GIPS.....	57
Zvučno izolaciona ploča Zips VECTOR.....	65
Zvučno izolaciona ploča Zips MODUL	68
Zvučno izolaciona ploča Zips CINEMA.....	71
Zvučno izolaciona ploča Zips SLIM	74
Zvučno izolaciona ploča Zips III - ULTRA	75
Zvučno izolaciona ploča Zips dB.....	77
3) ZVUČNA IZOLACIJA PODA.....	81
URSA TSP.....	81
URSA TEP.....	82
Audiotek PO 120/140.....	84
AIT PR 3.5/10 POROFELT.....	87
PARQUEMIX 202	88
Triofoam F (Foamex)	90
AFM 29	93
AFM 33	94
AFM 35	95
INSULIT 4+2	96
INSULIT Bi+9.....	98
INSULPARQ 2+ (za ispod laminata)	100
Poromix.....	103
PRIMENA MATERIJALA POROMIX ZA ZVUČNU IZOLACIJU PODA:	104
Primena Poromixa debljine 18mm u podnoj konstrukciji.....	104
Primena Poromixa debljine 10mm u podnoj konstrukciji.....	105
UKF 100 H.....	106
L Foam 18 - Obodna traka za odvajanje plivajućih podova	108
Sistem" FLOOR BLOCK " - Za vrhunski nivo izolacije poda.....	109

PROIZVODI NAMENJENI ZVUČNOJ IZOLACIJI

Sistem PBE.....	111
Stopice AMC BF.....	112
Elastična spojnica Vibro FS (Gumeni podmetači za drvene podne konstrukcije)	113
Sistem” FZH” - Za superiornu izolaciju udarne i strukturne buke.....	114
Primena sistema FZH+Sylomer	117
Sistem Akustik Floor Spring – AFS (Plivajući pod na oprugama).....	120
Sistem” FZHM” - Za superiornu izolaciju udarne i strukturne buke	123
Primena sistema FZHM	127
4) REŠENJA PODOVA ZA FITNES CENTRE I TERETANE	128
Sistemi g-fit Aerobic.....	128
g-fit Aerobic – Base	129
g-fit Aerobic – Advanced.....	130
g-fit Aerobic – Pro	131
g-fit Aerobic – Extreme	132
REŠENJA PODOVA ZA FREE WEIGHT ZONE - GYM FLOOR	134
GYM FLOOR BASE.....	135
GYM FLOOR PRO	137
5) ZVUČNE BARIJERE I AKUSTIČKA KUĆIŠTA.....	139
Metalni paneli Alphafon MB.....	139
Princip akustičkog kućišta	143
Akustička kućišta sa žaluzinama	146
Akustičke žaluzine	148
Gumeni paneli Gelpo – “noba”	149
6) AKUSTIČKE VISILICE,DISTANCERI,SPOJNICE,PODMETAČI,STOPICE, ELASTIČNO ODVAJANJE OBJEKATA,IZOLACIJA LIFTOVA, STEPENIŠTA	152
7) AKTIVNO PONIŠTAVANJE ZVUKA.....	152
QuietOn 2.0 (druga generacija).....	156
QuietOn 3.0 (treća generacija).....	157

PROIZVODI NAMENJENI ZVUČNOJ IZOLACIJI

ZVUČNE MEMBRANE ZA PREGRADNE, PLAFONSKE I PODNE SISTEME

Zvučna membrana Lamix 3.5 i 5 ADH

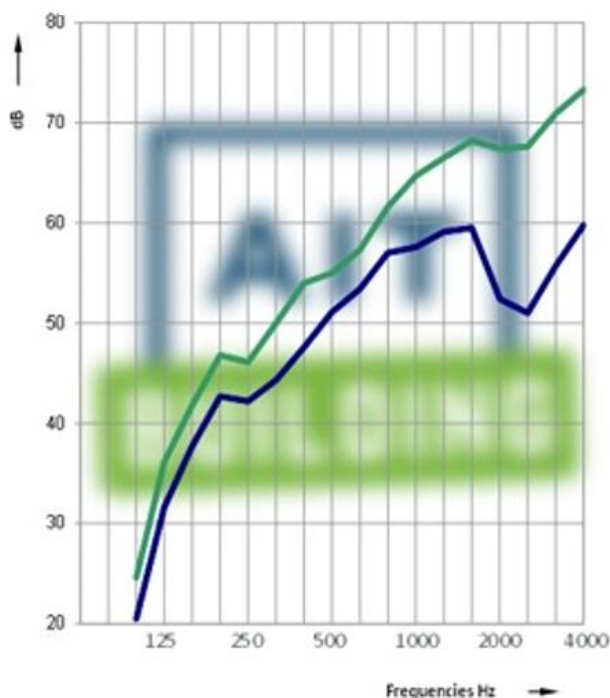

Lamix 3.5 ili 5 ADH je masivna sintetička samolepljiva akustička membrana od polimera, površinske mase **5kg/m², debljine 2.5 mm ili 3.5kg/m² debljine 1.75mm.**

Laboratorijski indeks zvučne izolacije R_w iznosi 22 dB i 23 dB respektivno. Efikasne su kao antivibracione membrane, za postavljanje između slojeva ploča lakih pregrada, kao i spuštenih plafona, a mogu se koristiti i za izradu složenijih kombinovanih izolacionih sistema, odnosno sendvič panela sa poroznom ispunom i sa visokim indeksom zvučne izolacije. Efikasna je i za prigušenje vibracija metalnih panela i pregrada, izolaciju kućišta kompresora, motorskih prostora ali i kao izolacija na strukturnim spojevima koji stvaraju zvučne mostove.

Isporka u tablama dimenzija 1000mm x 1200mm

Isporučuje se kao jednostrano ili obostrano lepljiva a može se na zahtev isporučiti i verzija koja nije samolepljiva ili verzija koja je negoriva.

Ljubičasto – Zvučna izolacija pregradnog zida - konstrukcija 75mm, gips ploče 2x 12.5mm obostrano, sa ispunom od kamene vune debljine 50mm **$R_w = 54$ dB**

Zeleno – Isti pregradni zid sa dodatkom membrane Lamix 5 ADH između gipsanih ploča **$R_w = 60$ dB**

PROIZVODI NAMENJENI ZVUČNOJ IZOLACIJI



Postavljanje zvučne membrane Lamix na metalnu konstrukciju pre montaže gips ploča - rešenje koje daje bolje efekte ali je zahtevnije za montažu

PROIZVODI NAMENJENI ZVUČNOJ IZOLACIJI



Postavljanje zvučne membrane Lamix između dve gips ploče daje nešto slabije efekte u odnosu na isti sastav ukoliko je membrana postavljena na konstrukciju ali je jednostavnije za ugradnju

PROIZVODI NAMENJENI ZVUČNOJ IZOLACIJI

PRIMENA DVOSTRANO LEPLJIVE ZVUČNE MEMBRANE LAMIX U SISTEMIMA ZA ISTOVREMENO POBOLJŠANJE ZVUČNE IZOLACIJE I APSORPCIJE

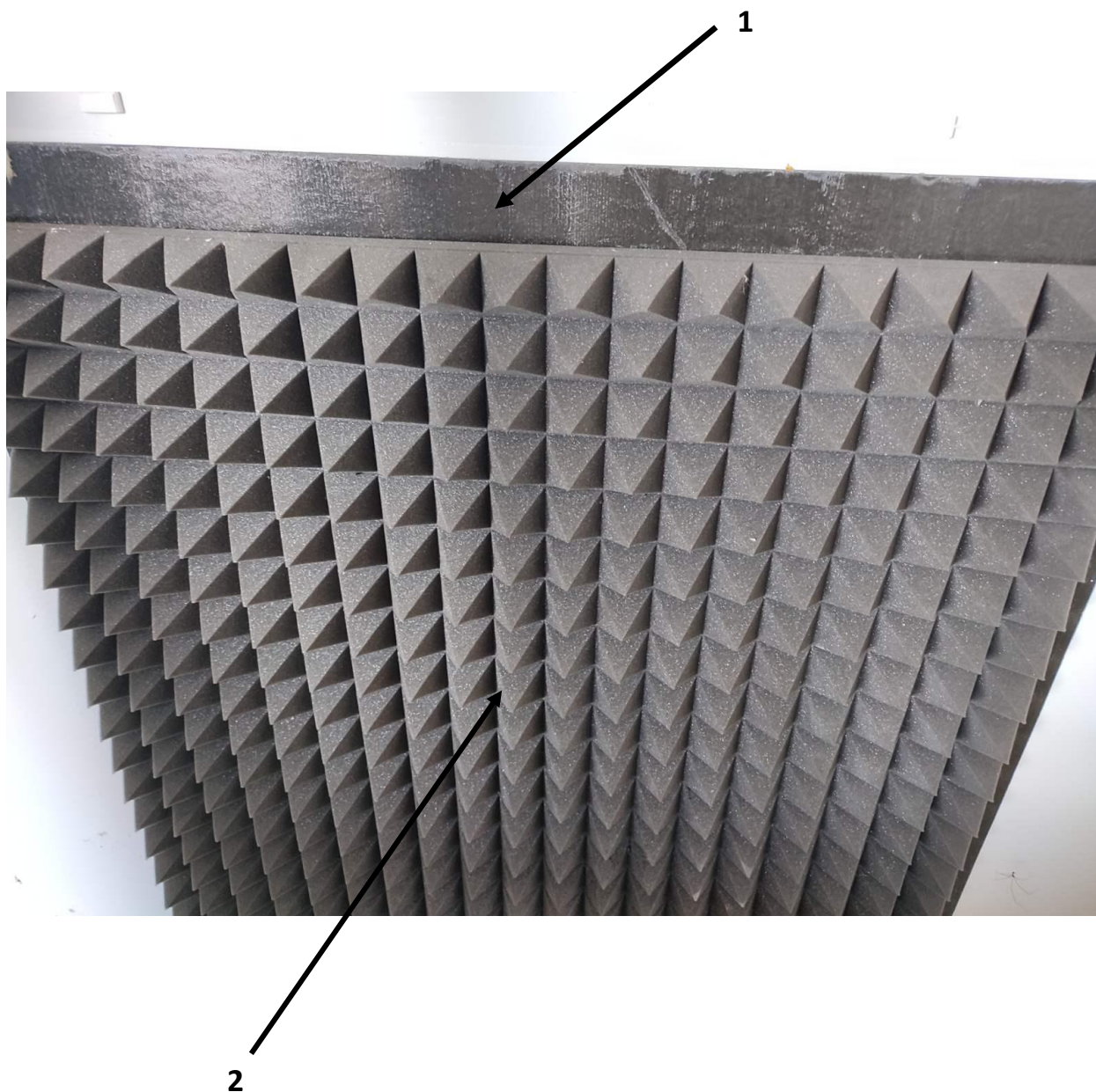

- 1) Dvostrano lepljiva zvučna membrana Lamix
- 2) Piramidalni apsorber zvuka, kupasti apsorber ili sl.

PROIZVODI NAMENJENI ZVUČNOJ IZOLACIJI

PRIMENA ZVUČNE MEMBRANE LAMIX U ZIDNIM OBLOGAMA

ZIDNA OBLOGA ZO 65 - CW Diamant + Lamix

Izvodi se montažom konstrukcije od samostojećih metalnih CW/UW profila koji se ne vezuju za postojeći zid.

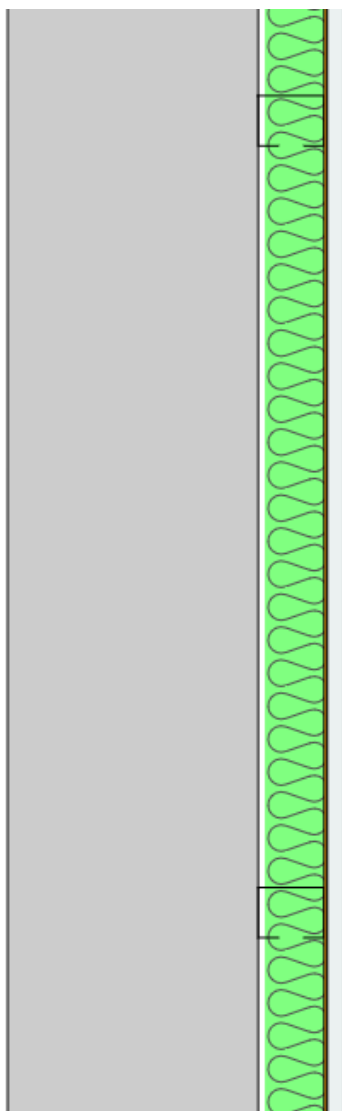

- 1) Postojeći masivni zid
- 2) Samostojeća metalna konstrukcija CW/UW 50
- 3) URSA FDP 3/Vr debljine 50mm
- 4) Zvučna membrana Lamix 5kg/m² debljine 2.5mm, težine 5 kg/m²
- 5) Masivna gips ploča debljine 12.5mm
Težine 13 kg/m²



Ukupna debljina zidne obloge cca 65mm

PROIZVODI NAMENJENI ZVUČNOJ IZOLACIJI

EFIKASNOST ZIDNE OBLOGE ZO 65 - CW Diamant + Lamix

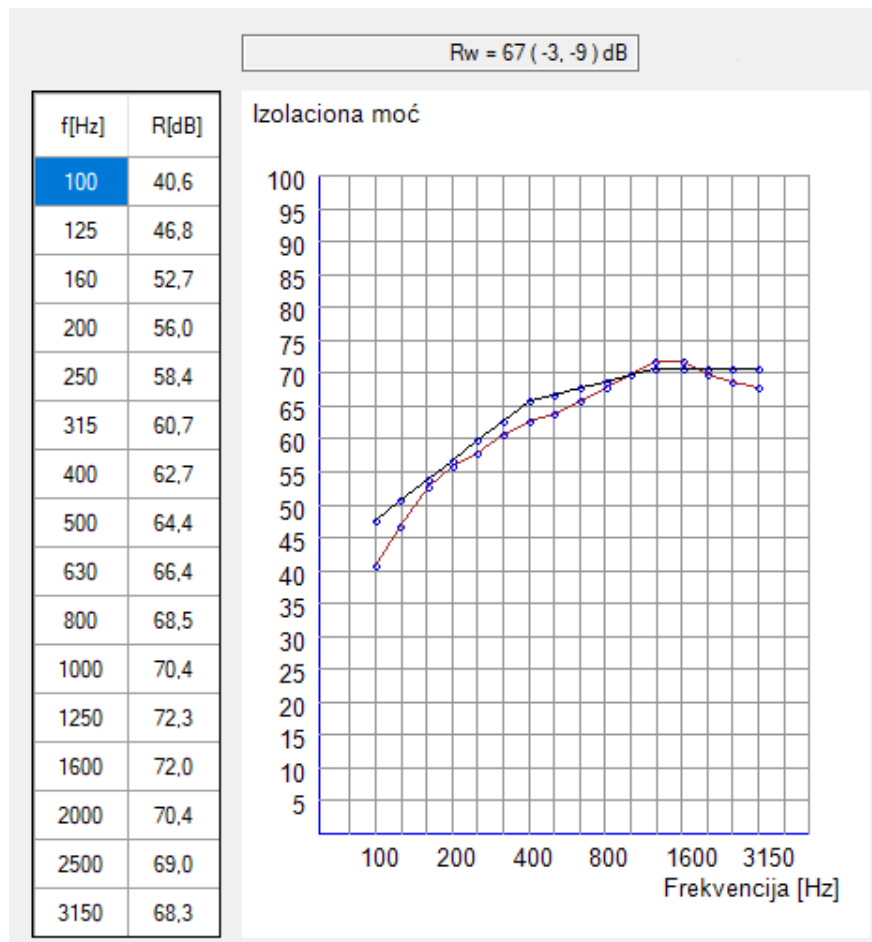

Računska (Laboratorijska) zvučna izolaciona moć zidne obloge ZO 65 - CW Diamant + Lamix u sadejstvu sa postojećim zidom od šupljeg bloka debljine 19cm obostrano malterisanog slojem maltera od 15mm – 67 dB

Realno očekivani indeks gradjevinske zvučne izolovanosti $R_w' = 56-58 \text{ dB}$

NAPOMENA:

Stvarne vrednosti gradjevinske zvučne izolacije R_w' mogu odstupati od proračunskih odnosno laboratorijskih vrednosti u zavisnosti od nivoa prenosa zvučne energije kroz bočne pregrade kao i u zavisnosti od postojanja zvučnih mostova (otvora, instalacija i sl.)

PROIZVODI NAMENJENI ZVUČNOJ IZOLACIJI

ZIDNA OBLOGA - ZO 80 Lamix

Izvodi se montažom konstrukcije od metalnih CW profila koji se **ne vezuju** za postojeće zidove

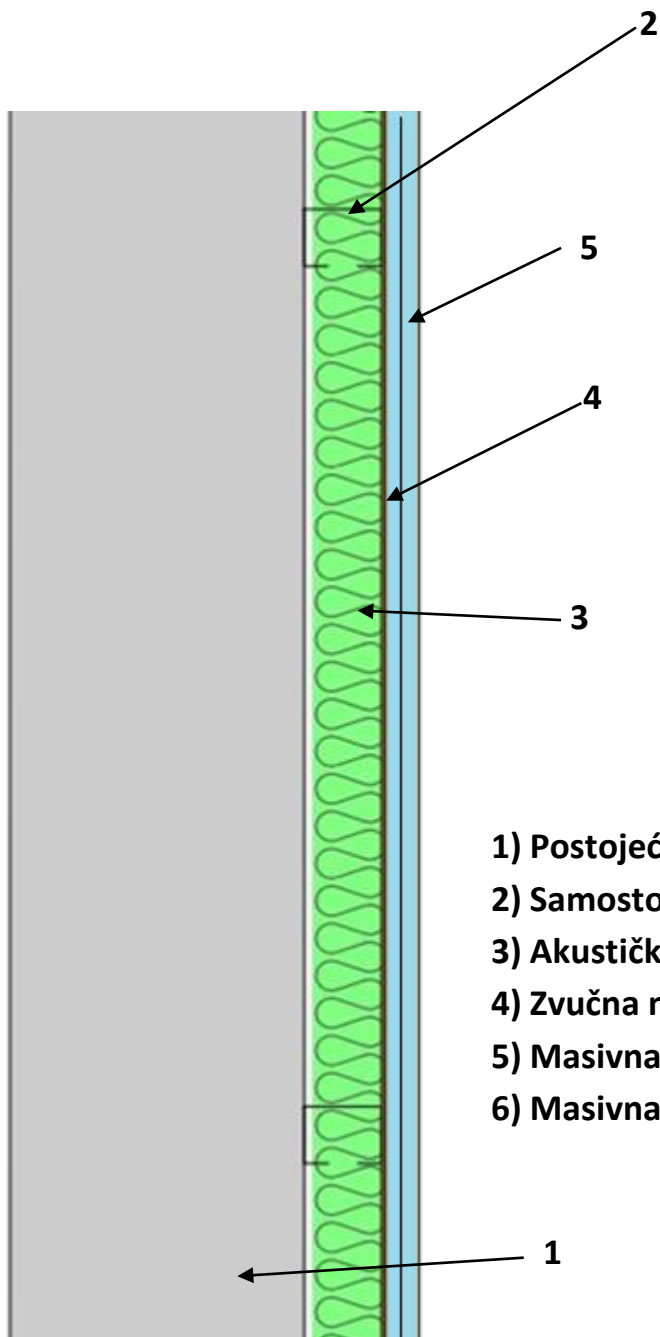

Sastav sistema zidne obloge

- 1) Postojeći masivni zid
- 2) Samostojeća metalna konstrukcija CW/UW 50
- 3) Akustička vuna 50mm
- 4) Zvučna membrana Lamix debljine 2.5mm
- 5) Masivna gips ploča 12.5mm (13 kg/m²)
- 6) Masivna gips ploča 12.5mm (13 kg/m²)

Ukupna debljina zidne obloge cca 80mm

PROIZVODI NAMENJENI ZVUČNOJ IZOLACIJI

EFIKASNOST OBLOGE ZO 80 Lamix

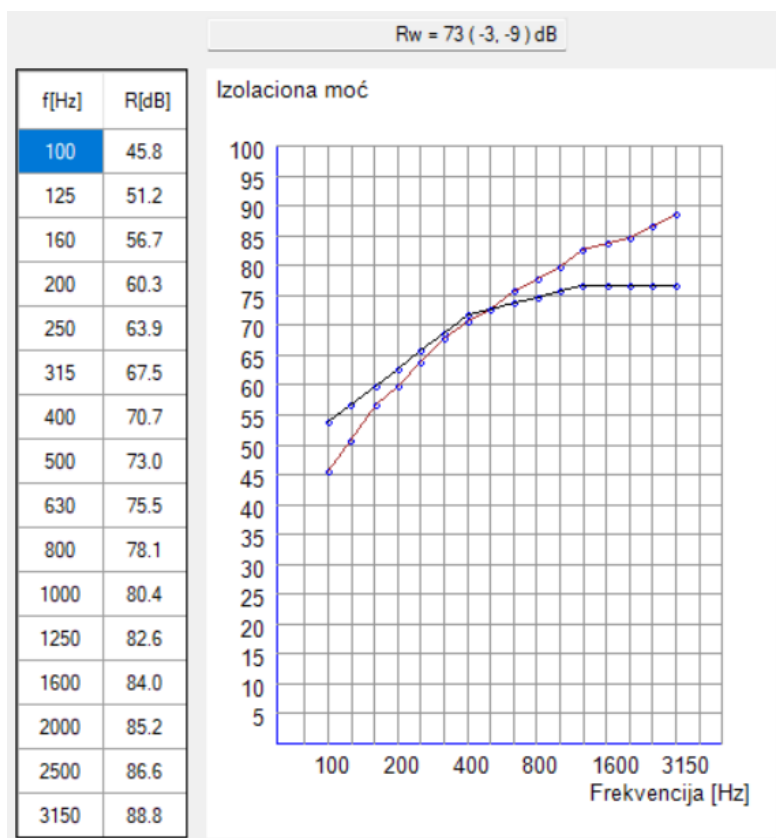

Računska zvučna izolaciona moć zidne obloge ZO 80 Lamix u sadejstvu sa postojećim zidom od šupljeg bloka debljine 19cm obostrano malterisanog slojem maltera od 15mm

Realno očekivani indeks građevinske zvučne izolovanosti $R'w = 64$ dB

NAPOMENA:

Stvarne vrednosti građevinske zvučne izolacije R_w' mogu odstupati od proračunskih odnosno laboratorijskih vrednosti u zavisnosti od nivoa prenosa zvučne energije kroz bočne pregrade kao i u zavisnosti od postojanja zvučnih mostova (otvora, instalacija i sl.)

PROIZVODI NAMENJENI ZVUČNOJ IZOLACIJI

Zvučna membrana AIT PR 3.5



Materijal **AIT PR 3.5**

Višeslojna akustička membrana namenjena poboljšanju zvučne izolacione moći pregradnih i plafonskih sistema. Sastoji se od masivne sintetičke membrane Lamix 3.5 debljine 2mm i tekstilnog poroznog sloja debljine 18 mm, ukupne mase 4,8 kg/m².

U svrhu poboljšanja zvučne izolacione moći, moguće je zalepiti ove panele direktno na zid ili na ploču međuspratne konstrukcije korišćenjem kontaktnog lepka ili membrane u samolepljivom obliku. Proizvod se može koristiti i kao podna izolacija a često se koristi za oblaganje cevi u cilju poboljšanja zvučne izolacije instalacija .

Kataloški indeks zvučne izolacije samog materijala je 25 dB. U kombinaciji sa zidom od cigle, gips pločama i **Lamix 5** akustičkom membranom, izolaciona moć pregrade dostiže i preko 62 dB.

Standardna dimenzija rolne: 5000mm x 1000mm

Isporučuje se kao obična i samolepljiva (ADH)



Zvučna izolacija AIT PR 3.5 u plafonskim sistemima

PROIZVODI NAMENJENI ZVUČNOJ IZOLACIJI



Oblaganje cevi zvučnom izolacijom AIT PR 3.5



Primena zvučne izolacije AIT PR 3.5 u sistemima zidnih obloga

PROIZVODI NAMENJENI ZVUČNOJ IZOLACIJI



Primena zvučne izolacije AIT PR 3.5 u sistemima zidnih obloga



Zid od cigle 7cm - $R_w = 35$ dB



Zid od cigle 7cm + PR 3.5 - $R_w = 41$ dB

PROIZVODI NAMENJENI ZVUČNOJ IZOLACIJI

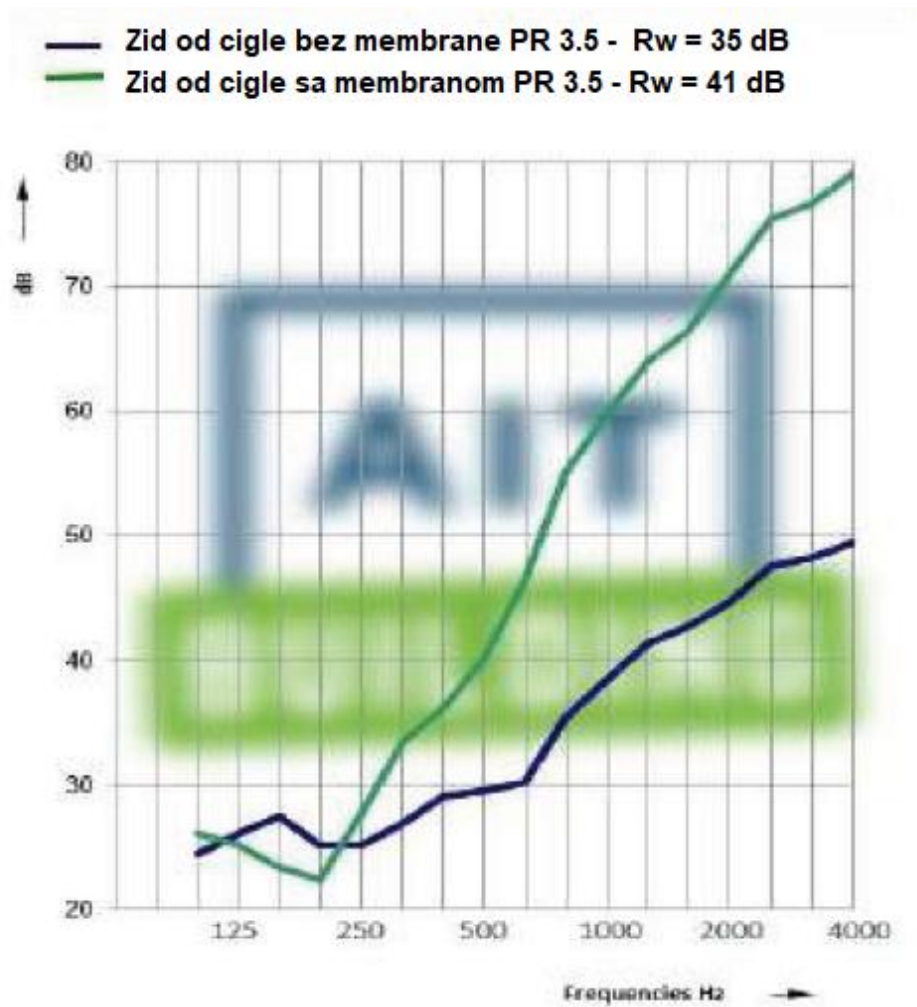

Poredjenje zvučne izolacije zida od cigle debljine 7cm sa i bez membrane PR 3.5

PROIZVODI NAMENJENI ZVUČNOJ IZOLACIJI

Postojeći zid sa lošom zvučnom izolacijom (cigla na kant, siporeks ili sl.)

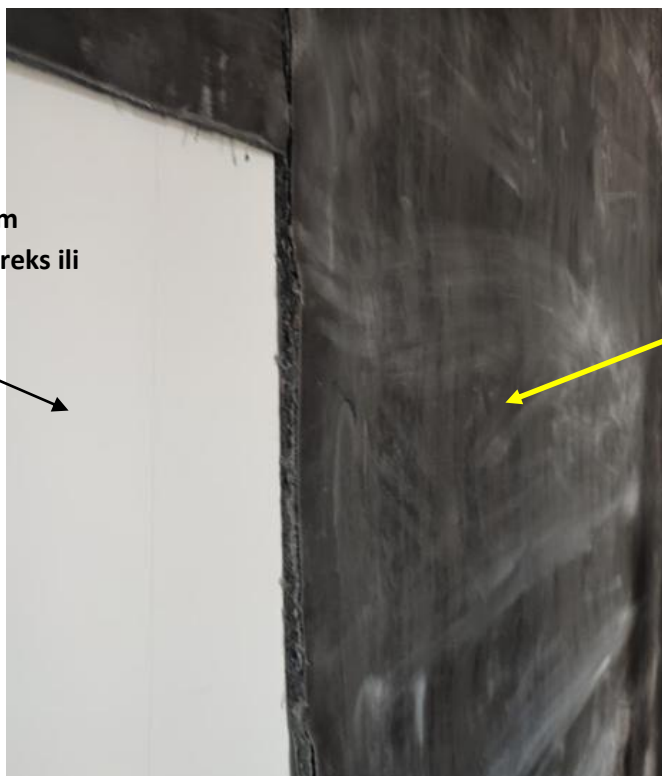

Samolepljiva zvučna membrana PR 3.5 ADH debljine 20mm

Popravka zvučne izolacije postojećeg zida samolepljivom membranom AIT PR 3.5

PROIZVODI NAMENJENI ZVUČNOJ IZOLACIJI

EFEKTI POSTAVLJANJA ZVUČNE MEMBRANE PR 3.5 NA POSTOJEĆI ZID OD CIGLE

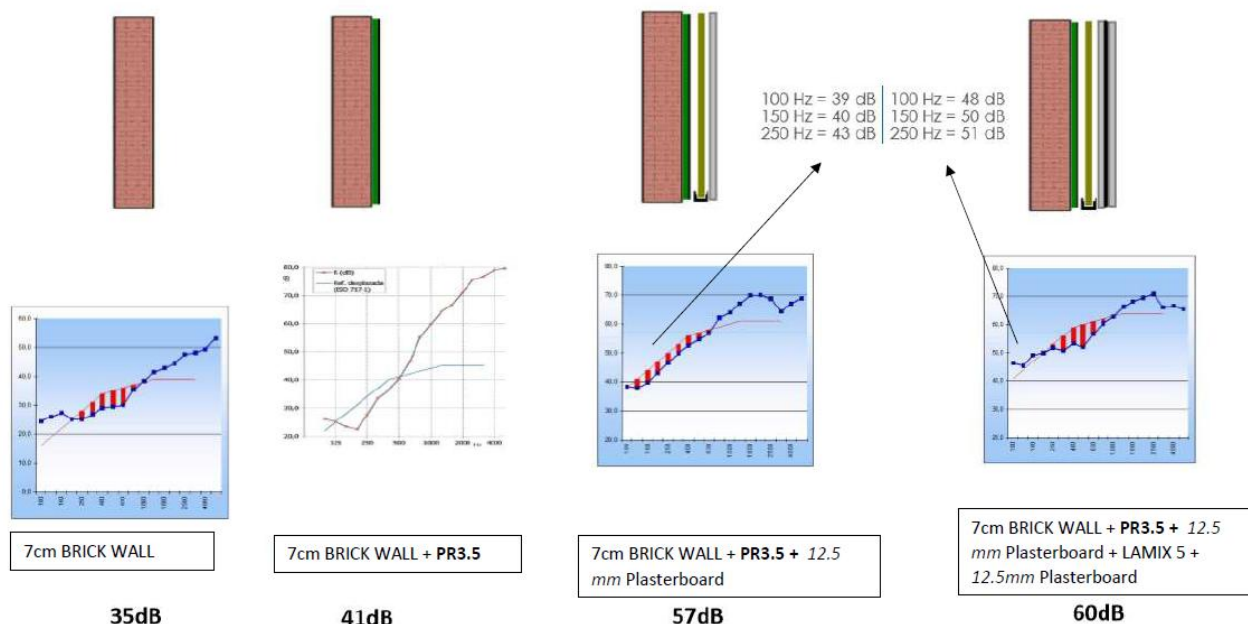

ACOUSTIC RESULTS

PR 3,5	Rw = 25 dB						Only PR 3,5	FILE NUMBER: 4.011.523	Applus®
Frequencies	125Hz	250Hz	500Hz	1K	2K	4K			
Attenuation (dB)	7,3	15,7	19	26,3	34,5	42,5			

BRICK WALL	results without PR 3,5						results with PR 3,5 on brick wall					
7 cms.	Rw = 35 dB						Rw = 41 dB					
Frequencies	125Hz	250Hz	500Hz	1K	2K	4K	125Hz	250Hz	500Hz	1K	2K	4K
Attenuation (dB)	26	25,1	29,5	38,4	44,6	49,4	25,1	27,5	40,2	59,7	71	79,1
10 cms.	Rw = 42 dB						Rw = 49 dB					
Frequencies	125Hz	250Hz	500Hz	1K	2K	4K	125Hz	250Hz	500Hz	1K	2K	4K
Attenuation (dB)	24	36	38	42	49	51	28	39	49	53	57	61

Samostalna zvučna izolacija membrane PR 3.5 - Rw = 25 dB

PROIZVODI NAMENJENI ZVUČNOJ IZOLACIJI
PRIMENA MEMBRANE PR 3.5 U ZIDNIM OBLOGAMA

ZIDNA OBLOGA ZO 50 - PR 3.5

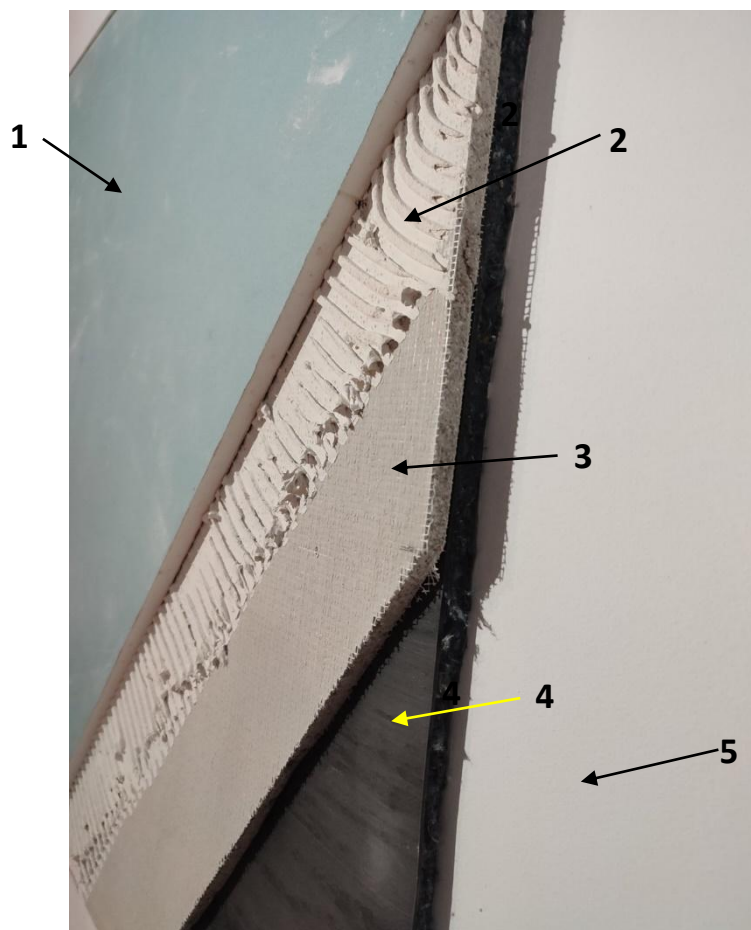

Ukupna debljina zidne obloge – cca 50 mm

- 1) Masivna gips ploča 12.5mm (13 kg/m²)
- 2) Lepak za gips
- 3) Masivna gips-vlaknasta ploča 12.5mm (15 kg/m²)
- 4) Zvučna membrana **AIT PR 3.5 ADH** debljine 20mm
- 5) Postojeći zid

PROIZVODI NAMENJENI ZVUČNOJ IZOLACIJI

NAPOMENA:

Prvi sloj ploča se fiksira za zid preko membrane PR 3.5 ADH specijalnim antivibracionim podloškama tipa Vibro-RW.

Antivibraciona podloška „Vibro-RW“

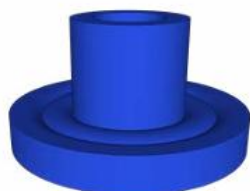

Perspective



Plan view

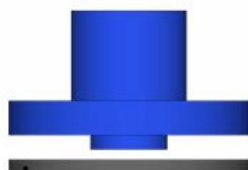

Side view

Metal Washer

Description

Vibro-RW is a rubber washer specially designed to isolate mechanical fixings from transferring noise & vibration to the underlying structures. It prevents any direct connection between the retaining screw and the mounting base, avoiding unwanted sound bridges.

Vibro-RW consists of an elastic washer, with a specially designed neck and an internal passage hole with a diameter of $\Phi 7.5$ mm. A metal washer is also included in order to achieve equal distribution of the fixing force.

Manufactured for durability, performance and ease of onsite installation.

Zinc plated metal washer protection.

Applications

Vibro-RW can be used on any bolt-through connection which requires acoustic isolation from the supporting structure.

The anti-vibration bearing is ensured by the combination of placing an elastic anti-vibration substrate under the bearing and application of the RW insulation isolation washer to avoid the creation of sound bridges.

They can be applied at any anchorage point, where reduction of lateral noise transmission is required and maintain a fully effective sound-rated assembly.

Application Examples:

- Steelwork isolation in building structures
- Machine / plant holding down bolts
- Fixing of gypsumboard partition metal runner
- Facade fixings

Technical Characteristics

Elastomer part: Polymer base: NR+SBR

Hardness 55 ± 5 Shore A

Operating temperature range from -20 to $+80^{\circ}\text{C}$

Metal washer: Zinc plated according to DIN 9021

Important Note:

Holes in steelwork need to be oversized to accommodate the isolation rubber neck ($\Phi 12\text{mm}$).

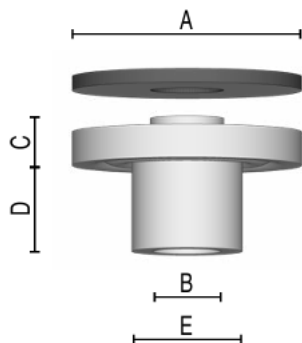

Vibro-RW type	A (mm)	B (mm)	C (mm)	D (mm)	E (mm)	Bolt compatibility	Metal washer
RW.06	25	7.5	4.5	10	12	M6	D8/24
RW.08						M8	D10/26

PROIZVODI NAMENJENI ZVUČNOJ IZOLACIJI

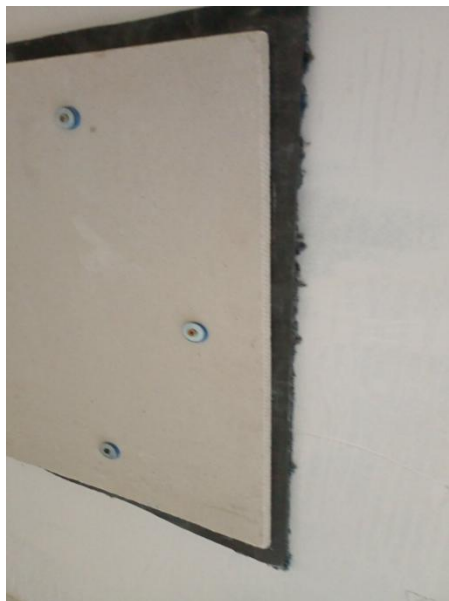

Masivne gips-vlaknaste ploče ankerišu se u zid preko izolacije PR 3.5 ADH pomoću antivibracionih podložki Vibro Rw. Na podložku se navlači O-Ring (slika gore desno) kao graničnik da sledeća ploča ne dodiruje šraf.

PROIZVODI NAMENJENI ZVUČNOJ IZOLACIJI

EFIKASNOST OBLOGE ZO 50 – PR 3.5

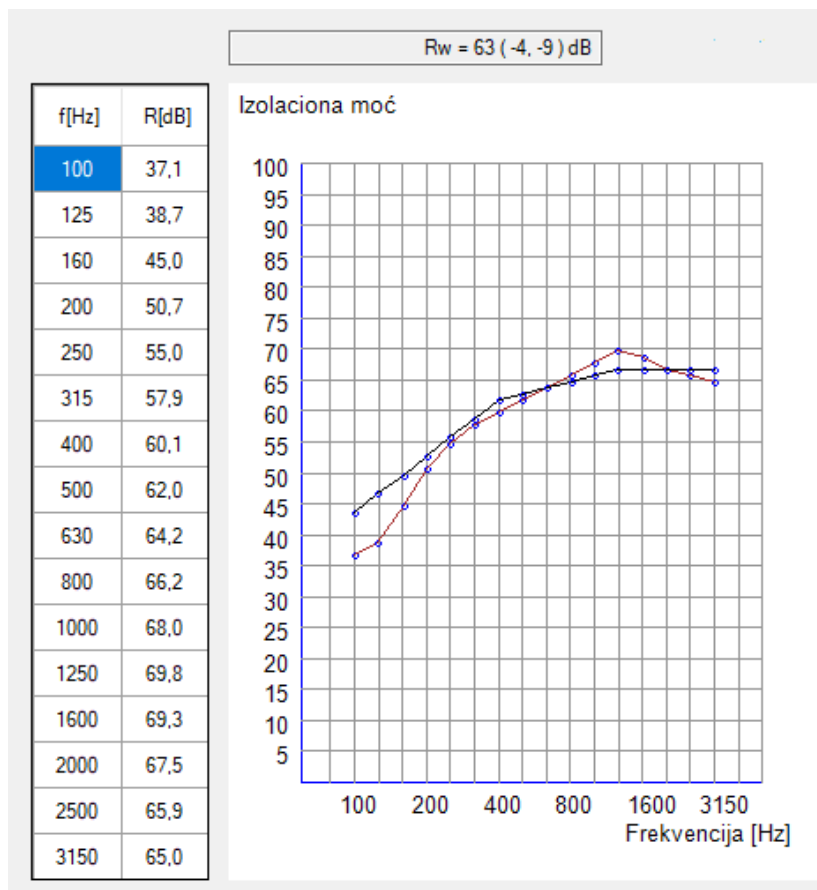

Računska zvučna izolaciona moć zidne obloge ZO 50 – PR 3.5 u sadejstvu sa postojećim zidom od šupljeg bloka debljine 19cm obostrano malterisanog slojem maltera od 15mm

Realno očekivani indeks gradjevinske zvučne izolovanosti $R_w' = 54-55 \text{ dB}$

PROIZVODI NAMENJENI ZVUČNOJ IZOLACIJI

ZIDNA OBLOGA - ZO 100 – PR 3.5 Plus

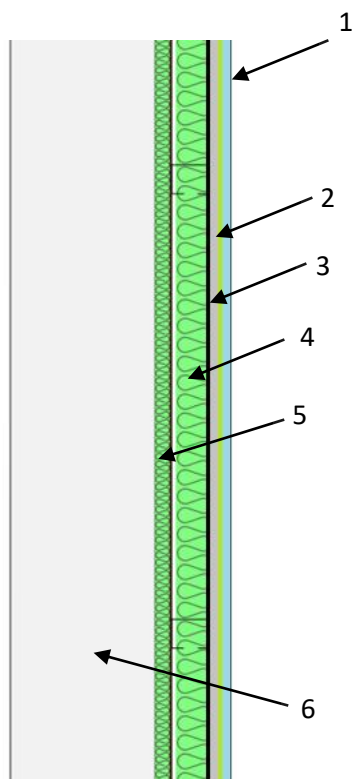

Ukupna debljina zidne obloge – cca 100 mm

1. Masivna gips ploča 12.5mm (13 kg/m²)
2. Masivna gips-vlaknasta ploča debljine 12.5mm (15 kg/m²)
3. Zvučna membrana Lamix 5 kg/m² debljine 2.5mm ili sl. (Strana br. 4)
4. Konstrukcija CW/UW 50 ispunjena akustičkom vunom 50mm URSA FDP 3/Vr
5. Zvučna izolacija AIT PR 3.5 ADH (Strana br. 12)
6. Postojeći masivni zid
7. Malter 20mm
8. Antibibraciona traka M 100 (Strana br. 37)
9. Zvučno izolacioni git (Strana br. 38)

PROIZVODI NAMENJENI ZVUČNOJ IZOLACIJI

EFIKASNOST OBLOGE ZO 100 – PR 3.5 Plus

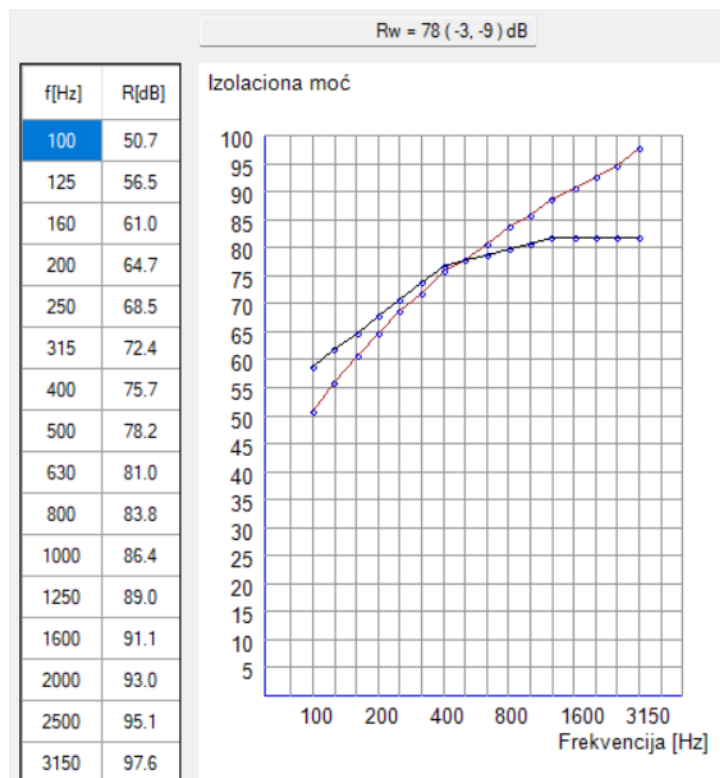

Računska zvučna izolaciona moć zidne obloge ZO 100 – PR 3.5 Plus u sadejstvu sa postojećim zidom od šupljeg bloka debljine 19cm obostrano malterisanog slojem maltera od 15mm

Realno očekivani indeks gradjevinske zvučne izolovanosti $R_w' = 71$ dB

Napomena: Za bolja svojstva zvučne izolacije u okviru gore prikazanog sistema mogu se kombinovati i drugi, masivniji tipovi gips ploča sa većim rastojanjem od osnovne pregrade sa ili bez dodatne debljine kamene vune.

PROIZVODI NAMENJENI ZVUČNOJ IZOLACIJI

ZIDNA OBLOGA - ZO 150 – PR 3.5 CW 100

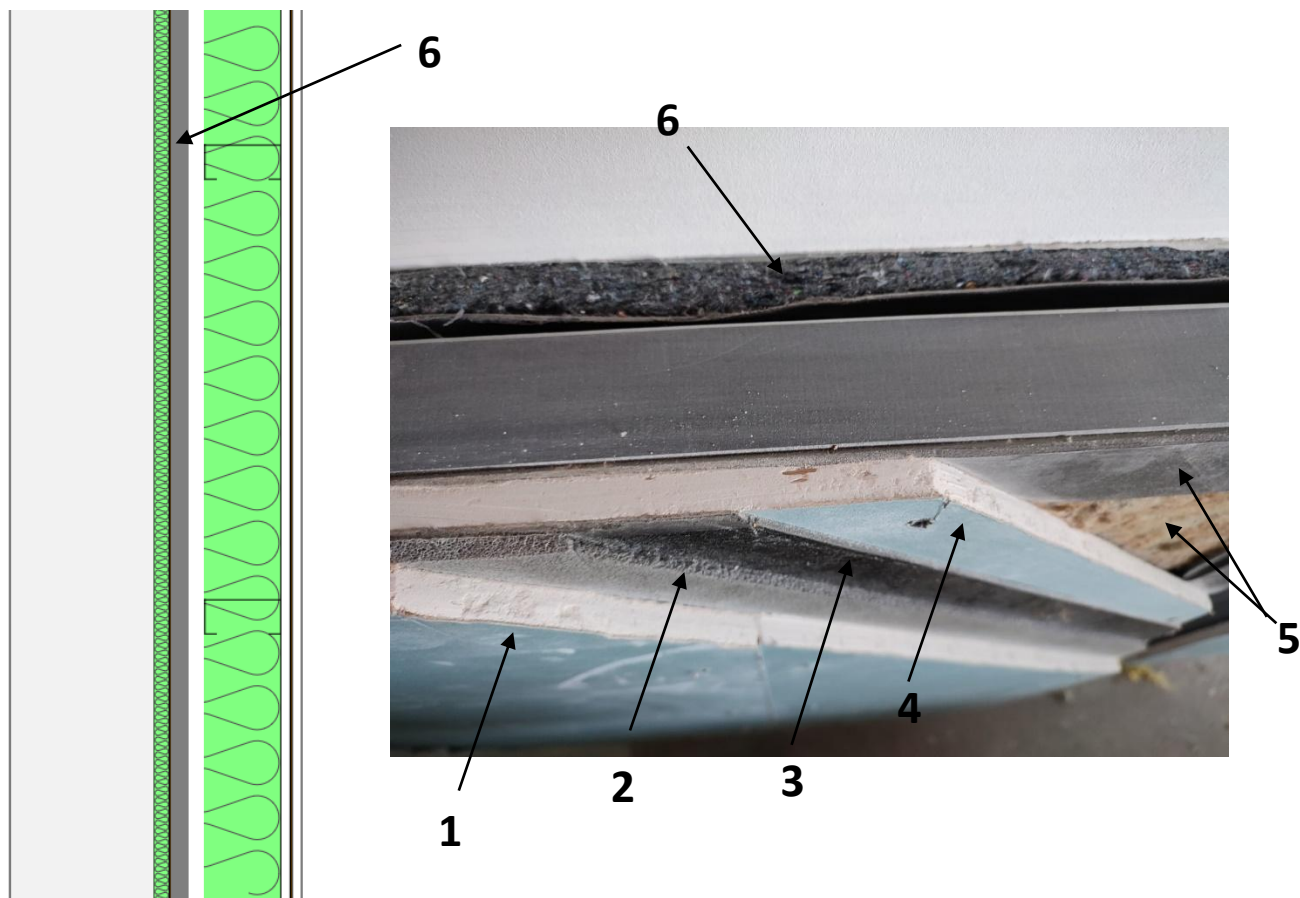

Ukupna debljina zidne obloge – cca 150 mm

1. Masivna gips ploča debljine 12.5mm
2. Medjusloj od prigušne membrane Triofoam debljine 5mm
3. Dvostrano lepljiva zvučna membrana **Lamix 5 kg/m²** debljine 2.5mm (Strana br. 4)
4. Masivna gips ploča debljine 12.5mm
5. Konstrukcija CW/UW 100 ispunjena akustičkom vunom 100mm (75 kg/m³)
6. Zvučna membrana **AIT PR 3.5 ADH** debljine 20mm (Strana br. 12)
7. Postojeći masivni zid
8. Malter 20mm
9. Antivibraciona traka po potpunom obimu spoja (Strana br. 37)
10. Zvučno izolacioni git (Strana br. 38)

PROIZVODI NAMENJENI ZVUČNOJ IZOLACIJI

ZVUČNO IZOLACIONA I APSORPCIONA ZIDNA OBLOGA

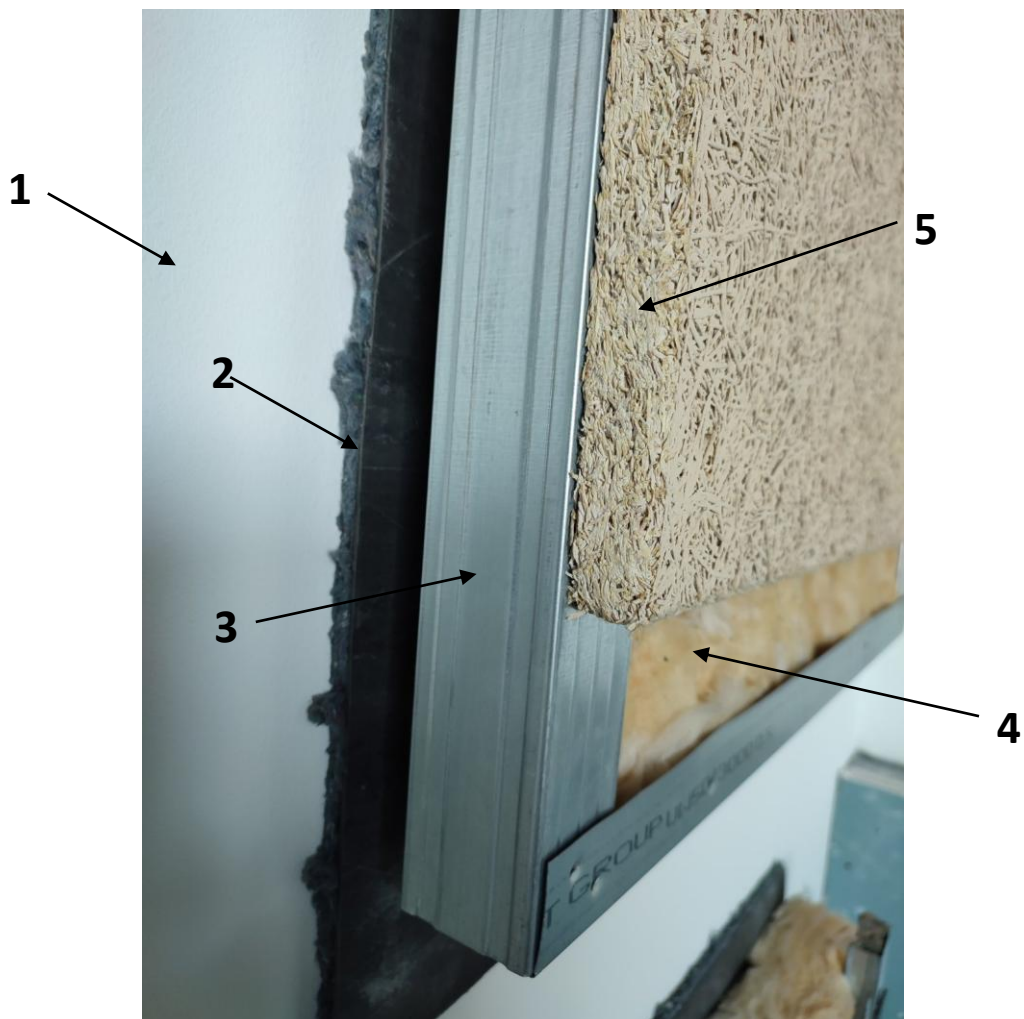

- 1) Postojeći zid
- 2) Membrana **AIT PR 3.5 ADH** (Strana br. 12)
- 3) Metalna konstrukcija CW/UW
- 4) Mineralna vuna
- 5) Apsorpciona ploča Cewood, Soundboard ili Heradesign Superfine debljine 25mm

PROIZVODI NAMENJENI ZVUČNOJ IZOLACIJI

PRIMENA ZVUČNE MEMBRANE PR 3.5 U SPUŠTENIM PLAFONIMA

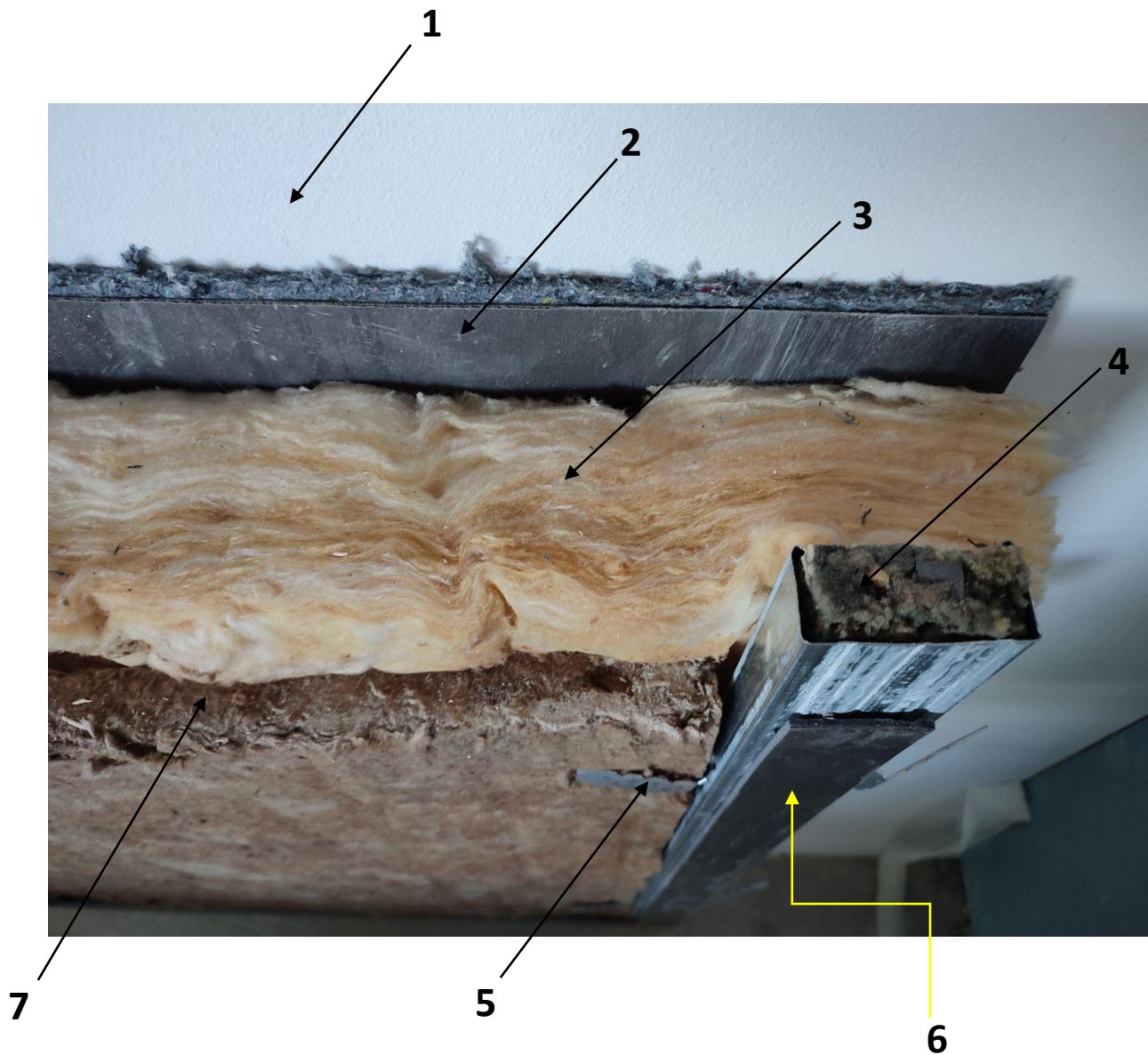

- 1) Postojeća tavanica
- 2) Zvučna membrana **AIT PR 3.5 ADH** debljine 20mm
- 3) Mineralna vuna
- 4) CD profil ispunjen materijalom URSA TSP,Audiotek, Poromix ili sl. debljine 20mm
- 5) Akustička visilica ili distancer
- 6) Antivibraciona traka debljine 3mm
- 7) Kamena vuna debljine 30mm
- 8) Naredni slojevi su isti kao i slojevi od 1 do 4 na strani br.22

PROIZVODI NAMENJENI ZVUČNOJ IZOLACIJI



Postavljanje akustičkih visilica, konstrukcije i izolacije

Primena akustičkih visilica ili distancera je od suštinske važnosti jer su istraživanja i merenja potvrdila da je doprinos korišćenja ovakvih visilica u odnosu na obične visilice kod plafona koji su u svemu ostalom međusobno potpuno isto izvedeni **od 3 - 6 dB na niskim frekvencijama**.

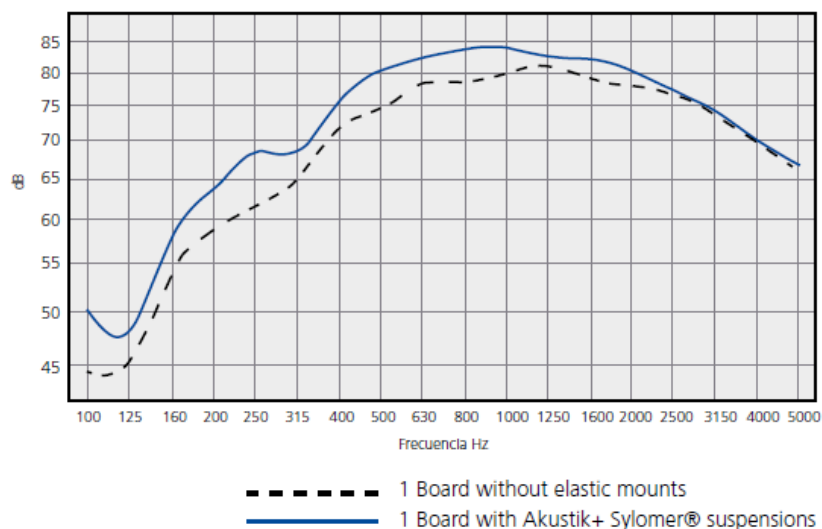

Ovo medjutim podrazumeva da se plafon ne vezuje kruto ni za zidove !!!

PROIZVODI NAMENJENI ZVUČNOJ IZOLACIJI

Zbog toga, po obimu se umesto klasičnih UD profila postavljaju takodje trake od antivibracionog materijala koje služe da se izbegne direktan kontakt ploča spuštenog plafona sa okolnim zidovima a plafon se izradjuje kao plivajući bez krutih veza sa okolnim zidovima.



UD profili se ne postavljaju !

Spušteni plafon se izradjuje kao plivajući. Umesto UD profila postavlja se samolepljiva zvučno izolaciona traka koja sprečava transfer vibracija sa plafona na zidove i obrnuto.

Zvučno izolaciona traka se prepušta tako da prva gipsana ploča legne potpunom debljinom preko trake a da završna ploča legne na elastičnu traku jednom polovinom svoje debljine dok se preostala šupljina po obodu popunjava akustičkim gitom:

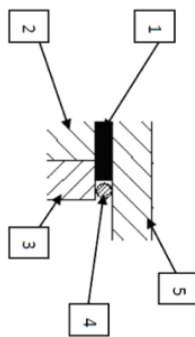

1. Antivibraciona traka
2. Prvi sloj gipsa (Izmedju ploča postoje zvučne membrane)
3. Drugi sloj gipsa (Izmedju ploča postoje zvučne membrane)
4. Zvučno izolacioni git
5. Masivni zid

PROIZVODI NAMENJENI ZVUČNOJ IZOLACIJI

Primena membrane PR 3.5 u podnoj konstrukciji



Zvučna izolacija AIT PR 3.5 u podnim sistemima

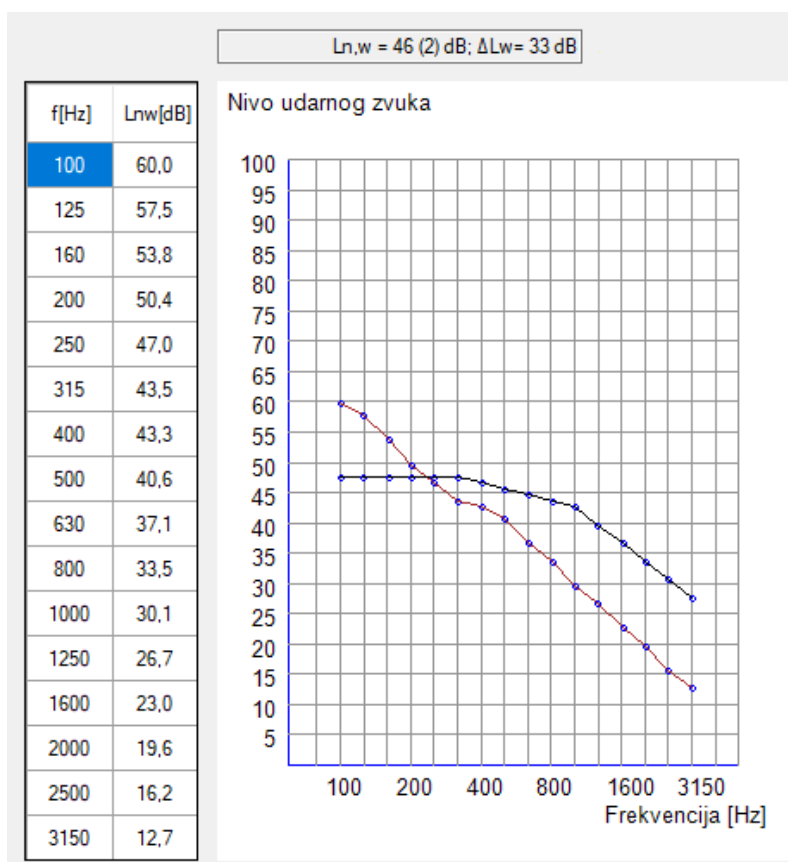

Medjuspratna konstrukcija – Košuljica 60mm, AIT PR 3.5/18mm, AB ploča 150mm

POBOLJŠANJE IZOLACIJE ZVUKA UDARA – 33 dB

PROIZVODI NAMENJENI ZVUČNOJ IZOLACIJI

Zvučna membrana AIT PR 3.5 ALU

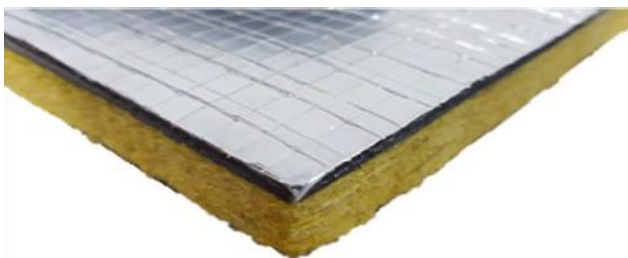

Materijal **AIT PR 3.5 ALU**

Višeslojna akustička membrana namenjena poboljšanju zvučne izolacione moći pre svega ventilacionih kanala, instalacija ili krovnih pokrivača u situacijama kada je neophodna zaštita od spoljašnjih uslova (UV zraka), hemijskih agenasa, kondenzacije ili sl. Sastoji se od masivne sintetičke membrane Lamix 3.5 debljine 2mm i tekstilnog poroznog sloja debljine 20 mm, ukupne mase 4,8 kg/m².

U svrhu poboljšanja zvučne izolacione moći, moguće je zalepiti ove panele direktno na zid ili na ploču međuspratne konstrukcije korišćenjem kontaktnog lepka ili membrane u samolepljivom obliku. Kataloški indeks zvučne izolacije samog materijala je 25 dB. U kombinaciji sa zidom od cigle, gips pločama i **Lamix 5** akustičkom membranom, izolaciona moć pregrade dostiže i preko 62 dB.

Standardna dimenzija rolne: 5000mm x 1000mm

PROIZVODI NAMENJENI ZVUČNOJ IZOLACIJI

POMOĆNI MATERIJALI

STYWALL AD PRO



STYWALL AD PRO - traka za zvučnu izolaciju ispod zidova

Traka za zvučnu izolaciju zidova izradjuje se vrućim presovanjem granulata od recikliranih automobilskih guma gustine 780 kg/m³, sa poliuretanskim vezivom

Primena: Idealna je za postavljanje ispod zidanih zidova od različitih vrsta blokova i cigle a može se koristiti i ispod pregradnih zidova od drveta i gips kartonskih ploča.

■ TECHNICAL DATA

Thickness	6 mm
Length	8,0 m
Width	100-150-200-250-330 mm
Density	780 kg/m ³

Dynamic stiffness s'	77 MN/m ³
Compressibility c	0,2 mm
Reaction to fire	E
Thermal conductivity coefficient λ	0,12 W/m K

PROIZVODI NAMENJENI ZVUČNOJ IZOLACIJI

POSTAVLJANJE TRAKE

1 Položiti traku duž trase budućeg zida. Traku treba položiti na sloj maltera i zalepiti



2 Po gornjoj površini trake naneti posteljicu od maltera a zatim započeti postavljanje blokova



PHYSICAL AND MECHANICAL CHARACTERISTICS OF THE PRODUCT

TECHNICAL CHARACTERISTICS

Thickness	EN ISO 29770	mm	6	± 1
Length	EN 822	m	8,0	± 2%
Width	EN 822	cm	10-15-20-25-33	± 0,5
Density	EN ISO 29470	kg/m ²	780	± 5%
Creep deformation at time Xct - 10 years	EN 1606	mm	0,13	
Strain at time ϵ_t - 10 years	EN 1606		5,9%	

COMPRESSION BEHAVIOR

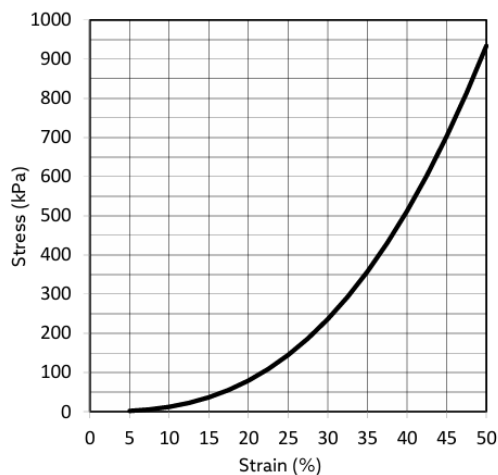

Stress at 10%	σ_{20}
EN ISO 29469	kPa $\geq 80 \pm 5\%$

THICKNESS AND COMPRESSIBILITY

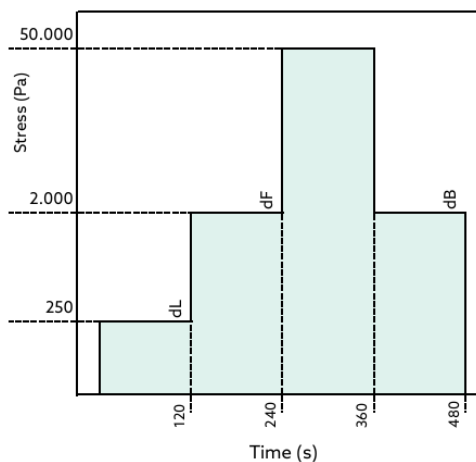

Thickness	dL	dF	dB
EN ISO 29770	mm 6,6	6,4	6,4 ± 10%

PROIZVODI NAMENJENI ZVUČNOJ IZOLACIJI

STYWALL S

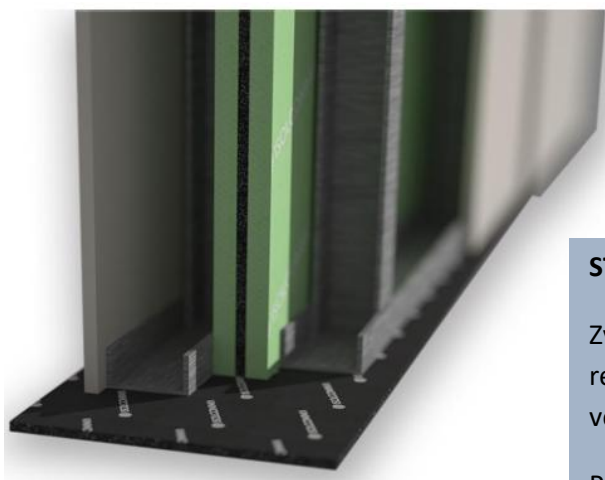

STYWALL S - zvučno izolaciona traka

Zvučno izolaciona traka izrađuje se vrućim presovanjem granulata od recikliranih automobilskih guma gustine 730 kg/m³, sa poliuretanskim vezivom

Primena: Idealna je za upotrebu ispod lakih pregradnih zidova a može se koristiti i ispod pregradnih zidova od drveta i gips kartonskih ploča.

Kod težih zidova od blokova preporučuje se upotreba ove trake koja se postavlja na bočnim i plafonskim spojevima u kombinaciji sa trakom Stywall AD PRO koja se postavlja ispod masivnog zida.

■ TECHNICAL DATA

Thickness	3 mm
Length	20 m
Width	100-150-200-250-300-400 mm
Density	730 kg/m ³

Dynamic stiffness s'	77 MN/m ³
Compressibility c	0,1 mm
Reaction to fire	E
Thermal conductivity coefficient λ	0,12 W/m K

PROIZVODI NAMENJENI ZVUČNOJ IZOLACIJI

POSTAVLJANJE TRAKE

1 Položiti traku duž trase budućeg zida. Traku treba položiti na sloj maltera i zalepiti



2 Po gornjoj površini trake naneti posteljicu od maltera a zatim započeti postavljanje blokova



PHYSICAL AND MECHANICAL CHARACTERISTICS OF THE PRODUCT

■ TECHNICAL CHARACTERISTICS

Thickness	EN ISO 29770	mm	3	± 1
Length	EN 822	m	20,0	± 2%
Width	EN 822	mm	100-150-200-250-330-400	± 0,5
Density	EN ISO 29470	kg/m ²	730	± 5%
Creep deformation at time X _{ct} - 10 years	EN 1606	mm	0,10	
Strain at time ϵ_t - 10 years	EN 1606		7,6%	

■ COMPRESSION BEHAVIOR

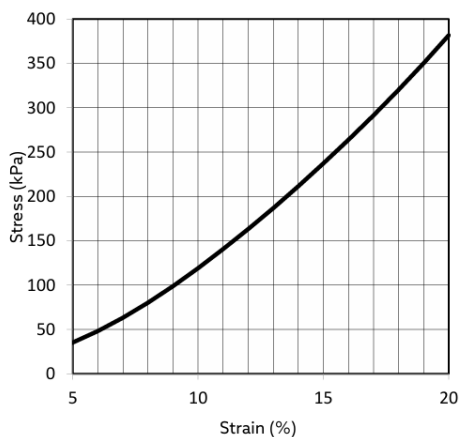

Stress at 10%	σ_{10}
EN ISO 29469	kPa $\geq 118 \pm 5\%$

■ THICKNESS AND COMPRESSIBILITY

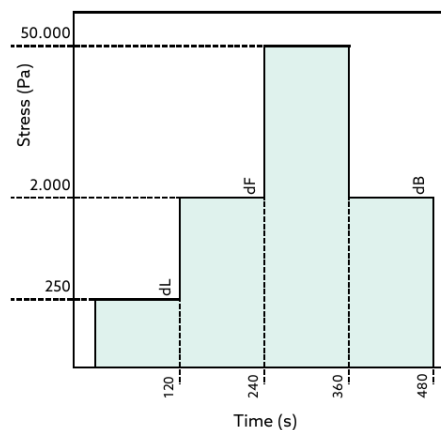

Thickness	dL	dF	dB
EN ISO 29770	mm 2,8	2,7	2,6 ± 10%

PROIZVODI NAMENJENI ZVUČNOJ IZOLACIJI

WALL BAND



WALL BAND - traka za zvučnu izolaciju ispod zidova

Traka za zvučnu izolaciju zidova izradjuje se od vulkaniziranih granula gustine 750 kg/m³

Primena: Idealna je za postavljanje ispod zidanih zidova od različitih vrsta blokova i cigle a može se koristiti i ispod pregradnih zidova od drveta i gips kartonskih ploča.

PRODUCT IN ROLLS

WIDTH 10, 12, 15, 20, 30 cm, etc.

THICKNESS 3, 4, 5 mm
(other on request)

DIMENSIONS TOLERANCE to DIN 7715 Part 2

DENSITY 750 Kg/m³

MATERIAL agglomerated micro-granules
of vulcanised rubber

RIGIDITÀ DINAMICA th. 3 mm $s' = 83 \text{ MN/m}^3$
th. 4 mm $s' = 66 \text{ MN/m}^3$
th. 5 mm $s' = 55 \text{ MN/m}^3$

PROIZVODI NAMENJENI ZVUČNOJ IZOLACIJI

Antivibraciona traka „Ultrakustik Tape M“

DODACI

ULTRAKUSTIK-TAPE M100/M150

Traka za prigušivanje vibracija

ULTRAKUSTIK – TAPE M100/M150 je zvučno izolaciona traka od staklenih vlakana, namotana u rolnu. Strukturna izolacija buke je obezbeđena elastičnim svojstvima porozne vlaknaste strukture materijala. Ovo omogućava stabilne fizičke i mehaničke karakteristike kada je izložena statičkim i dinamičkim teretima, kao i čuvanje deklariranih svojstava tokom dugog radnog veka.



SASTAV

Višeslojni fiberglas sa nasumičnim šablonom vlakana



DIMENZIJE I PAKOVANJE

- Širina trake: 100/150 mm
- Debljina trake: 4 mm
- Dužina rolne: 30 m
- Težina rolne: 1/1,5 kg



MONTAŽA

ULTRAKUSTIK – TAPE M100/M150 traka se treba montirati striktno po instrukcijama za instalaciju.



ZAŠTITA OD POŽARA

Materijal ne podleže obaveznom ocenjivanju usaglašenosti.



EKOLOŠKI STANDARDI

Materijal je u skladu sa jedinstvenim sanitarnim i epidemiološkim zahtevima za robu koja podleže sanitarnom i epidemiološkom nadzoru.



FIZIČKE KARAKTERISTIKE

Površinska gustina	300 g/m ²
Dinamički modul us elasticiteta, Ed	0,18 MPa sa teretom od 2 KPa 0,35 MPa sa teretom od 5 KPa
Odnos relativne kompresije ed	0,25 sa teretom od 2 KPa 0,35 sa teretom od 5 KPa

PROIZVODI NAMENJENI ZVUČNOJ IZOLACIJI

Akustički giti „Ultrakustik VS“

ULTRAKUSTIK-VS vibroacoustic sealant

ULTRAKUSTIK-VS is an anti-vibration one-component (neutral) silicone sealant.

It is used to seal joints and junctions, providing protection against the transmission of structural vibrations in the elements of soundproofing solutions.

The sealant provides high vibration insulation of joints between building constructions, reduces the spread of structural noise through the last ones and, thereby, increases their own sound insulation.

It is used for filling joints in structures of soundproofing floors, panel system ZIPS, frame soundproofing partitions, claddings of walls and ceilings.



COMPOUND

The basis of the product are silicone resins and silicone modifiers.



DIMENSIONS AND PACKAGING

- package: cartridge 290 ml
- package weight: 0,38 kg



MOUNTING

ULTRAKUSTIK-VS sealant should be mounted strictly according to installation instructions.



FIRE SAFETY

The material is not liable for mandatory conformity assessment.



ECO-FRIENDLY

The material complies with the unified Sanitary and epidemiological requirements for goods subject to sanitary and epidemiological supervision.



PHYSICAL CHARACTERISTICS

Operating temperature	between -10 °C and +40 °C
Exploitation temperature	between -40 °C and +150 °C
Storage temperature	between 0 °C and +25 °C
Warranty period of storage	18 months



VIBROACOUSTIC CHARACTERISTICS

name of the material, thickness in unloaded state	the index of dynamic stiffness S' , MN / m ³ , and the coefficient of losses under loads on the sample η , MN/ m ³			
	44,23		110,580	
vibroacoustic sealant, 4 columns 6 mm thick	S'	η	S'	η
	150	0,28	240	0,25

PROIZVODI NAMENJENI ZVUČNOJ IZOLACIJI

ULTRAKUSTIK BOX

ULTRAKUSTIK BOX

Zvučno izolovana kutija za utičnice

ULTRAKUSTIK BOX je namenjen za instalaciju ugrađenih utičnica i prekidača u zvučno izolovanim strukturama različitih tipova da bi sačuvali zategnutost i zvučno izolacione karakteristike ovih struktura.



SASTAV

- Masivno ukalupljeno plastično kućište
- Ugrađene montažne kutije Legrand (proizvedene u Francuskoj)



DIMENZIJE I PAKOVANJE

- Dubina montažne kutije: 40 mm
- Širina kućišta: 150 mm
- Ukupna debljina: 45 mm

MODIFIKACIJE:

- 1 GRUPA: kutija za utičnice dužine 150 mm
- 2 GRUPA: kutija za utičnice dužine 220 mm
- 3 GRUPA: kutija za utičnice dužine 290 mm
- 4 GRUPA: kutija za utičnice dužine 360 mm
- 5 GRUPA: kutija za utičnice dužine 430 mm



MONTAŽA

Kutija za utičnice se montira u ravni sa završnom gipsanom pločom.



PREPOZNATLJIVA OBELEŽJA

- Može se koristiti u spoju sa svim tipovima zvučno izolacionih obloga i pregrada, uključujući one sa ZIPS panel sistemom
- Ima pet različitih modifikacija
- Za pogodnost ispunjavanja prednjeg panela tretirano specijalnim prajmerom
- Uređaj univerzalnog dizajna, kutija za utičnice je kompatibilna sa većinom tipova i veličina utičnica i prekidača

ŠEME MODIFIKACIJA UTIČNICA

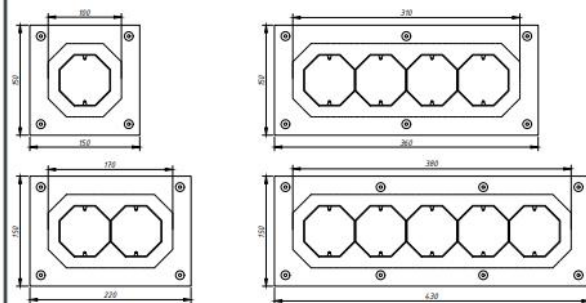

PROIZVODI NAMENJENI ZVUČNOJ IZOLACIJI

- Na prvom sloju omotača, markira se zadnja strana utičnice i iseče se testerom
- Kućište je prethodno izbušeno za izlaz električnog kablova
- Kutija za utičnice je pričvršćena na zvučno izolovanu konstrukciju
- Izbušena rupa za kablove se nakon instalacije kompletira specijalizovanim Ultrakustik – VS

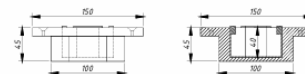
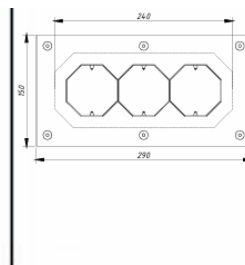

PROIZVODI NAMENJENI ZVUČNOJ IZOLACIJI

DECIDAMP SP 80



Karakteristike

- Napredna formulacija otporna na slivanje
- Odlična adhezija na većinu podloga
- Materijal na vodenoj bazi, netoksičan, bez rastvarača i sa niskim sadržajem VOC jedinjenja
- Izuzetna otpornost na plamen i usporeno širenje gorenja
- Projektovan za efikasno prigušenje vibracija u širokom temperaturnom i frekventnom opsegu
- Smanjuje rezonantne vibracije i eliminiše metalno odzvanjanje limova
- Jednostavno nanošenje i čišćenje (mogućnost mašinskog prskanja)
- Nakon očvršćavanja može se prefarbavati ili premazivati gelcoat slojem
- Formira završni sloj otporan na mehanička oštećenja
- Brzo sušuća formulacija

Primena

- Metalni krovovi, podovi i zidne obloge
- Brodogradnja: trupovi, palube, plafonske konstrukcije i pregrade
- Akustička kućišta za mašine i industrijsku opremu
- HVAC sistemi, mašinske prostorije i trafostanice
- Primene na nerđajućem čeliku (sudopere, posude i slični elementi)
- Bolnička oprema
- Bela tehnika i mašine za pranje sudova
- Tehničke prostorije, sistemi vertikalnih smečara i pomoćni prostori
- LNG cevovodi Železnička vozila: lokomotive, vagoni i brzi vozovi
- Automobilska industrija, kamioni i autobusi
- Teška građevinska mehanizacija

Decidamp SP 80 - Viskoelastični premaz za prigušenje vibracija na vodenoj bazi

Decidamp® SP80 je lagan, netoksičan materijal za prigušenje vibracija pogodan za spoljašnju i unutrašnju primenu. Može se nanositi gotovo svuda gde vibracije mogu negativno uticati na trajnost konstrukcije, komfor ili funkcionalnost.

Zahvaljujući izuzetnim protivpožarnim karakteristikama i usklađenosti sa međunarodnim protivpožarnim standardima, proizvod se koristi u različitim industrijama i posebno je razvijen za građevinske primene.

Decidamp® SP80 se lako nanosi prskanjem, valjkom ili gletericom. Nakon sušenja formira UV-otporan, voodootporan i mehanički otporan sloj koji efikasno prigušuje vibracije.

PROIZVODI NAMENJENI ZVUČNOJ IZOLACIJI

PRIMENA MATERIJALA DECIDAMP SP 80

Prigušenje buke od kiše na limenim metalnim krovovima

Metalni krovovi predstavljaju veoma popularan građevinski materijal u mnogim delovima sveta. Iako poseduju brojne prednosti, jedan od njihovih glavnih nedostataka jeste sklonost ka stvaranju izražene buke tokom padavina.

Ovo je prvenstveno posledica veoma malog unutrašnjeg prigušenja samog metalnog pokrivača. Krajnji efekat je povećanje nivoa buke u unutrašnjosti objekta, posebno pri intenzivnim padavinama, što može smanjiti razumljivost govora i izazvati ometanje aktivnosti kao što su spavanje ili poslovi koji zahtevaju koncentraciju.

Primena efikasnog materijala za prigušenje vibracija na visoko rezonantnim metalnim krovovima dovodi do toga da konstrukcija postaje manje podložna pobuđivanju usled udara kišnih kapi, čime se smanjuje nivo emitovanog vazdušnog zvuka.

TEST 1 & 2 - STANDARD 0.42 MM CORRUGATED STEEL ROOFING (T1822-1 & T1822-2)

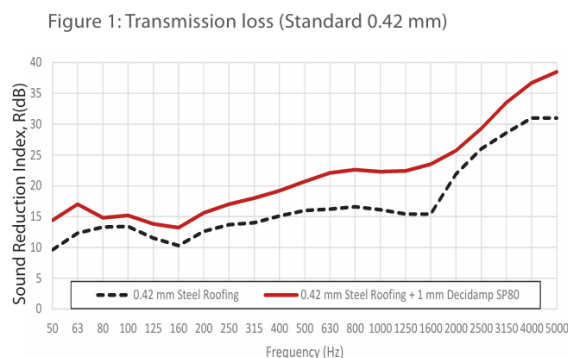
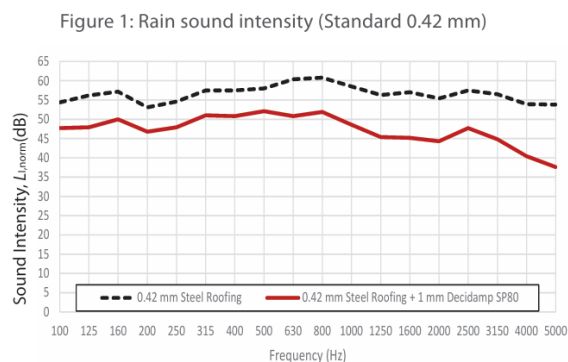

PROIZVODI NAMENJENI ZVUČNOJ IZOLACIJI

TEST 3 & 4 - INDUSTRIAL 0.48 MM CORRUGATED STEEL ROOFING (T1822-3 & T1822-4)

Figure 3: Rain sound intensity (Industrial 0.48 mm)

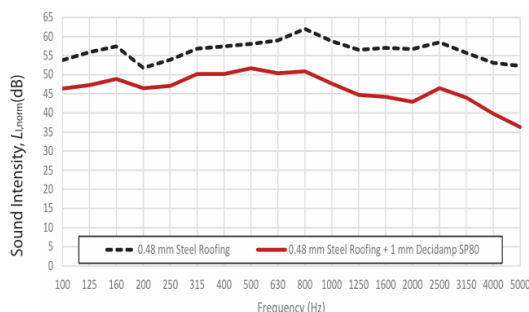
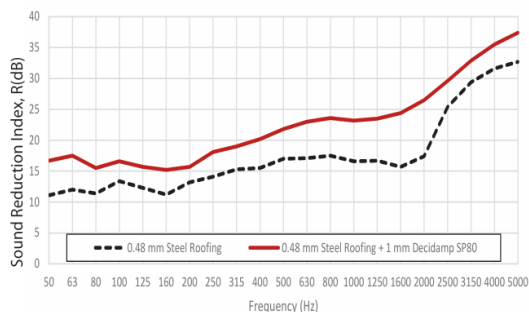

Figure 4: Transmission loss (Industrial 0.48 mm)



System	L_{IA} ($L_{IA\text{nom}}$)	R_w (C ; C_{tr})	STC
Standard 0.42 mm corrugated steel	74.3 (68.2)	18 (-1; -2)	18
Standard 0.42 mm corrugated steel + 1 mm Decidamp® SP80	64.1 (58.5)	23 (0; -2)	24
Improvement over untreated	10.2 (9.7)	5 (1; 0)	6
Industrial 0.48 mm corrugated steel	74.6 (68.4)	18 (0; -2)	18
Industrial 0.48 mm corrugated steel + 1mm Decidamp® SP80	63.2 (57.6)	24 (0; -2)	24
Improvement over untreated	11.4 (10.8)	6 (0; 0)	6

Rezultati ispitivanja profilisanog krovnog lima sa i bez akustičkog premaza Decidamp na buku od kiše

SMANJENJE BUKE OD KIŠE - (10-11 dB)

(za debljinu premaza od cca 1mm koji je nanet sa unutrašnje strane krova)

PRODUCT INFORMATION

Product	Decidamp® SP80	Decidamp® SP150	Decidamp® SP450	Decidamp® SP500
Volume solids	70 - 75%	70 - 75%	70 - 75%	70 - 75%
Weight kg/m ² /mm	1.8 kg/m ² /mm DFT	1.6 kg/m ² /mm DFT	1.5 kg/m ² /mm DFT (1.6 g/ml wet)	1.3 kg/m ² /mm DFT
Consumption for 1 mm DFT <i>Includes allowance for up to 15% material shrinkage</i>	2.1 kg/m ²	1.85 kg/m ²	1.9 kg/m ²	1.5 kg/m ²
1mm DFT (dry film thickness) coverage using 20kg pail	9.5 m ²	10.5 m ²	10.5 m ²	13 m ²

DFT (Dry Film Thickness)

PROIZVODI NAMENJENI ZVUČNOJ IZOLACIJI

Primena Decidamp SP 80 u zidnim oblogama



Gips kartonska ploča tretirana premazom Decidamp SP 80 u dva nanosa ukupne debljine nanetog sloja oko 3-4mm pokazuje slabljenje emisije zvuka kao posledice prenosa vibracija u vrednosti od 6 dB u odnosu na običnu gips kartonsku ploču na koju nije nanet akustički premaz.

Primena Decidamp SP 80 u metalnim kanalima, kućištima HVAC opreme i sl.

Primena premaza Decidamp SP 80 može smanjiti buku koja nastaje usled vibracije metalnih kućišta, klima kanala, metalnih cevi i drugih mogućih elemenata izradjenih od tankih limova i do 8 dB.

Materijal Decidamp SP 80 je posebno koristan u slučajevima već montiranih kanala u situacijama kada je postavljanje zvučnih membrana nepristupačno i teško izvodivo zbog mnoštva komplikovanih i izlomljenih površina.

PROIZVODI NAMENJENI ZVUČNOJ IZOLACIJI

UGRADNJA PREMAZA DECIDAMP SP 80

Priprema podloge

Decidamp SP 80 je specijalno formulisan kako bi obezbedio visoku adheziju čak i na zahtevnim podlogama poput neobrađenog aluminijuma, ali je pravilna priprema površine od ključnog značaja.

Potrebno je ukloniti:

- prašinu
- prljavštinu
- ulja i masti
- rđu
- sredstva za odvajanje kalupa
- i druge nečistoće

korišćenjem odgovarajućeg rastvarača.

Kod visoko poliranih površina preporučuje se hrapavljenje površine:

- žičanom četkom
- peskarenjem
- ili abrazivnim papirom.

Kod čeličnih podloga preporučuje se nanošenje prajmera radi sprečavanja površinske korozije.

MEŠANJE I NANOŠENJE

Radi postizanja najboljih rezultata potrebno je obezbediti pravilnu pripremu, mešanje i nanošenje.

DECIDAMP® SP serija mora se nanositi isključivo na:

- čiste
- suve
- i nekontaminirane površine.

Materijal pre upotrebe treba temeljno promešati spiralnim ili lopatičastim mešačem dok se ne postigne homogena kremasta struktura.

Po potrebi se viskoznost može korigovati dodatkom 0.3% vode po kilogramu proizvoda.

Nanošenje se preporučuje pri temperaturama iznad 10 °C.



PROIZVODI NAMENJENI ZVUČNOJ IZOLACIJI

PREPORUČENA POTROŠNJA I DEBLJINA NANOŠENJA

Konačna debljina premaza zavisi od projektnih zahteva.

Kada zahtevana debljina nije definisana, preporučuje se:

- čelik: suvi sloj $\geq 1.0 \times$ debljina podloge u mm
- aluminijum: $\geq 0.5 \times$ debljina podloge u mm
- FRP: $\geq 0.3 \times$ debljina podloge u mm

Prilikom određivanja mokre debljine premaza potrebno je uzeti u obzir skupljanje materijala tokom sušenja do približno 15%.

Materijal je otporan na prskanje vodom ili povremeno uranjanje do 12 sati.

Međutim, ukoliko se očekuje redovno izlaganje vodi, DECIDAMP® SP serija mora biti dodatno zaštićena odgovarajućim komercijalnim hidroizolacionim premazom koji se nanosi tek nakon potpunog očvršćavanja materijala.

The cure time of 2 mm Decidamp® SP80, SP150, SP450, SP500			
Temperature	Humidity	Dry to Touch	Fully Cured
20 - 25 °C (70 - 75 °F)	30 - 45%	2 to 3 hours	14 to 24 hours
26 - 30 °C (80 - 85 °F)	30 - 45%	1 to 2 hours	12 to 24 hours
31 - 36 °C (90 - 95 °F)	30 - 45%	1 to 2 hours	12 to 20 hours

Please note: drying and curing times are only general guides. Testing should be performed by the end user, as end-use conditions (thickness of application, substrate type, temperature and humidity) will affect drying times.

PROIZVODI NAMENJENI ZVUČNOJ IZOLACIJI

Poromix



Poromix

Tekstilna, odnosno pamučna vlakna sjedinjena sintetičkom smolom. Zahvaljujući odličnim apsorpcionim karakteristikama proizvod ima široku primenu u različitim sistemima zvučne izolacije spuštenih plafona, pregradnih zidova, zidnih obloga ali isto tako i kao element u sistemima za zaštitu od udarne buke u okviru podova. Odlična svojstva apsorpcije kao i ekološki karakter ovog materijala svrstavaju ga u klasu materijala prvog izbora kada su u pitanju zahtevi za rešenjima bez upotrebe staklene ili kamene vune kao i u slučajevima u kojima ovakvi materijali moraju dolaziti u direktan kontakt sa korisnicima kao što su muzički studiji i sl.

Raspoložive debljine su 10mm i 18mm. Gustina 50 - 56 kg/m³. Standardna dimenzija rolne: 50000mm x 1000mm

PROIZVODI NAMENJENI ZVUČNOJ IZOLACIJI

PRIMENA MATERIJALA POROMIX U SISTEMIMA ZVUČNE IZOLACIJE:

PRIMENA POROMIXA U ZIDNIM OBLOGAMA

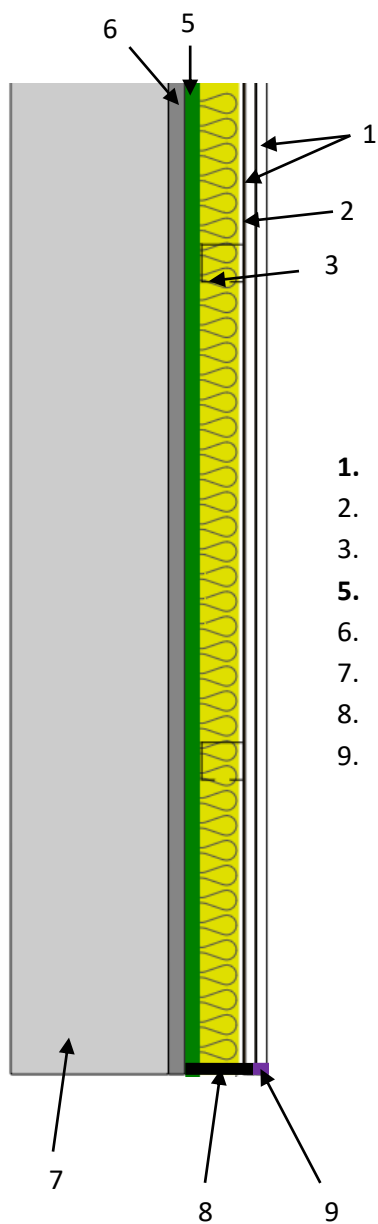

- 1. Dva sloja masivnih ploča 12.5mm**
- 2. Zvučna membrana Lamix 5 kg/m² debljine 2.5mm (Strana br. 4)**
- 3. Konstrukcija CW/UW 50 ispunjena akustičkom vunom 50mm (75 kg/m³)**
- 5. Zvučna izolacija Poromix 18mm (zalepljena PUR penom) (Strana br. 45)**
- 6. Malter**
- 7. Postojeći masivni zid**
- 8. Antivibraciona traka M100 (Strana br. 37)**
- 9. Zvučno izolacioni git (Strana br. 38)**

Napomena: Za bolja svojstva zvučne izolacije u okviru gore prikazanog sistema mogu se kombinovati i drugi, masivniji tipovi gips ploča, veća rastojanja od osnovne pregrade kao i izolacija Poromix veće debljine.

PROIZVODI NAMENJENI ZVUČNOJ IZOLACIJI

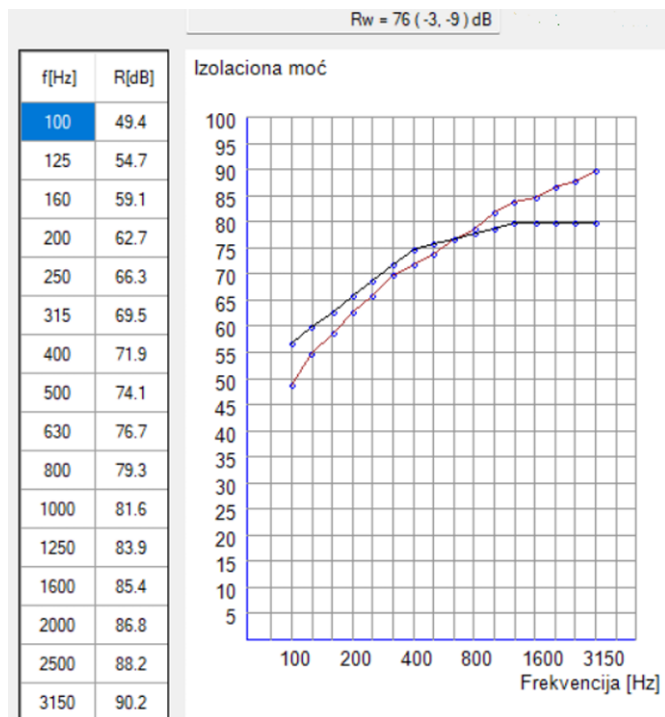

Računska zvučna izolaciona moć zidne obloge ZO 100 – Poromix 10 u sadejstvu sa postojećim zidom od šupljeg bloka debljine 19cm obostrano malterisanog slojem maltera od 15mm

Realno očekivani indeks gradjevinske zvučne izolovanosti $R_w' = 67$ dB

PROIZVODI NAMENJENI ZVUČNOJ IZOLACIJI

ZIDNA OBLOGA ZO 70 - CD LVD

Izvodi se montažom konstrukcije od CD profila koji se za postojeći zid povezuju preko izolacije Poromix i vibro izolacionih podloški Vibro Rw.

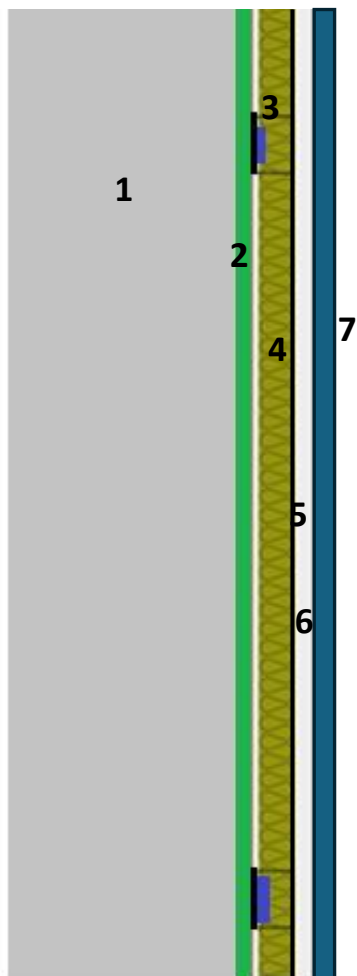

- 1) Postojeći masivni zid
- 2) **Poromix 10mm** (Strana br. 34)
- 3) Konstrukcija od CD i UD profila povezana distancerima preko podloški Vibro Rw (Strana br. 19)
- 4) Ispuna URSA TSP 25mm
- 5) Zvučna membrana Lamix 2.5mm (5kg/m²) (Strana br. 4)
- 6) Masivna ploča debljine 12.5mm (15kg/m²)
- 7) Masivna ploča 12.5mm (13 kg/m²)

Ukupna debljina zidne obloge je cca 7cm (minimalno, zavisno od stanja postojećeg zida)

PROIZVODI NAMENJENI ZVUČNOJ IZOLACIJI

EFIKASNOST ZIDNE OBLOGE ZO 70 – CD LVD

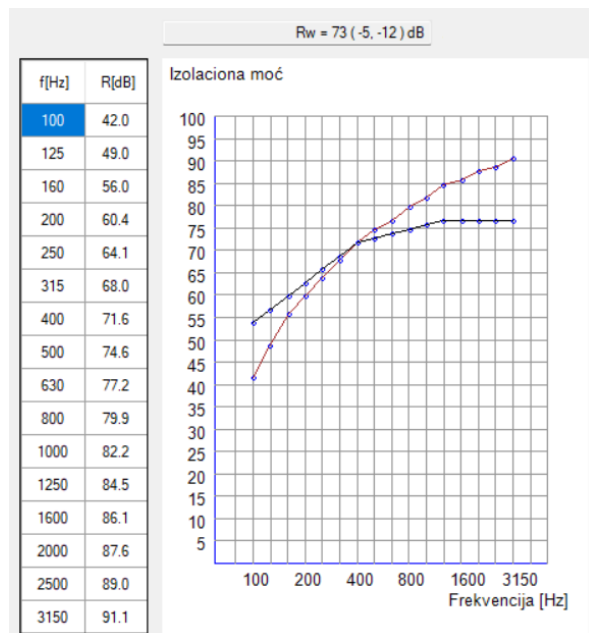

Računska zvučna izolaciona moć zidne obloge ZO 70 - CD LVD u sadejstvu sa postojećim zidom od šupljeg bloka debljine 19cm obostrano malterisanog slojem maltera od 15mm

Realno očekivani indeks gradjevinske zvučne izolovanosti $R_w' = 60-62$ dB

NAPOMENA:

Stvarne vrednosti gradjevinske zvučne izolacije R_w' mogu odstupati od proračunskih odnosno laboratorijskih vrednosti u zavisnosti od nivoa prenosa zvučne energije kroz bočne pregrade kao i u zavisnosti od postojanja zvučnih mostova (otvora, instalacija i sl.)

PROIZVODI NAMENJENI ZVUČNOJ IZOLACIJI

ZVUČNO IZOLACIONI PANELI

AcousticGyps 12.5mm

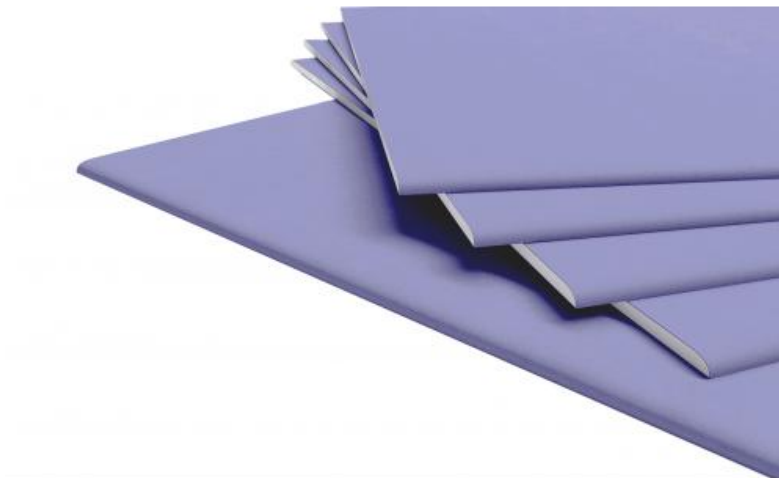

Ploča AcousticGyps 12.5mm je specijalno dizajnirana za sisteme zidnih i plafonskih obloga za zvučnu izolaciju. Gustina ploče je 950 kg/m³ a površinska masa je oko 12 kg/m².

Naročito je podesna kao završna ploča u sistemima sa masivnim gips fazer pločama koje nisu pogodne kao završni sloj. Ploča ima poboljšanu vatrootpornost i otpornost na udarce.

Fiksira se i šrafi odgovarajućim vijcima a obrađuje standardnim postupkom kao i sve druge gips kartonske ploče.

PROIZVODI NAMENJENI ZVUČNOJ IZOLACIJI

Akustik Gips 33PU

Panel **Akustik Gips 33PU** sastoji se od kombinacije akustične gips kartonske ploče debljine 12.5mm i zvučno izolacionog granuliranog poliuretana tipa Audiotek PO 120 gustine 120 kg/m³ debljine 20mm.

Ukupna debljina zvučno izolacionog panela je cca 33mm.

Dimenzije ploče: 2000 x 1200 mm

Panel Akustik Gips 33PU prevashodno je namenjen brznoj i jednostavnoj popravci zvučne izolacije tankih i loših pregradnih zidova između dva stana (zidovi od opeke na kant, šupljeg bloka debljine 10 ili 12cm, siporeksa, tankog betona i sl.).



Panel Akustik Gips 33 PU (Boja panela može biti i drugačija od prikazane)

PROIZVODI NAMENJENI ZVUČNOJ IZOLACIJI

EFIKASNOST PANELA

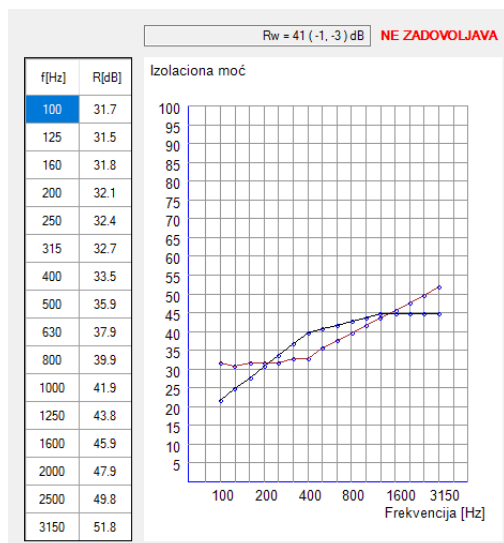

Proračunska Zvučno izolaciona moć pregradnog zida od šupljeg bloka debljine 12cm bez zvučne izolacije.

Realni indeks ugradjene pregrade na objektu:

Rw' = 38 dB

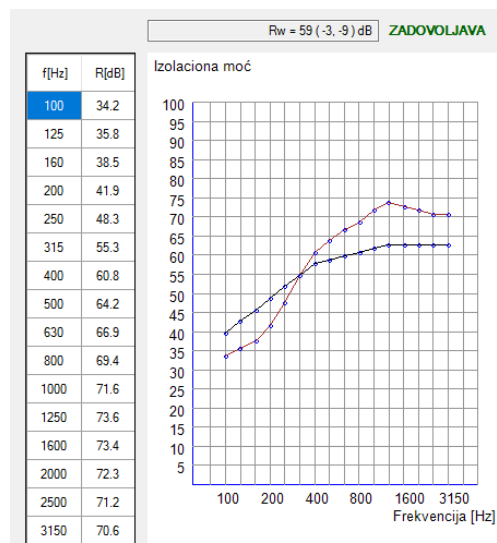

Proračunska Zvučno izolaciona moć pregradnog zida od šupljeg bloka debljine 12cm sa zidnom oblogom od Akustik Gips 33PU panela

Realni indeks ugradjene pregrade na objektu:

Rw' = 50 dB

Poboljšanje na zidu od šupljeg bloka debljine 12cm – (10 - 12 dB)

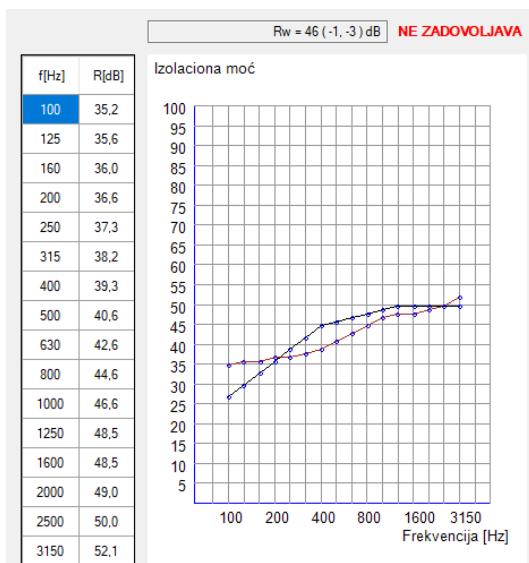

Proračunska Zvučno izolaciona moć pregradnog zida od šupljeg bloka debljine 19cm bez zvučne izolacije.

Realni indeks ugradjene pregrade na objektu:

Rw' = 44 - 46 dB

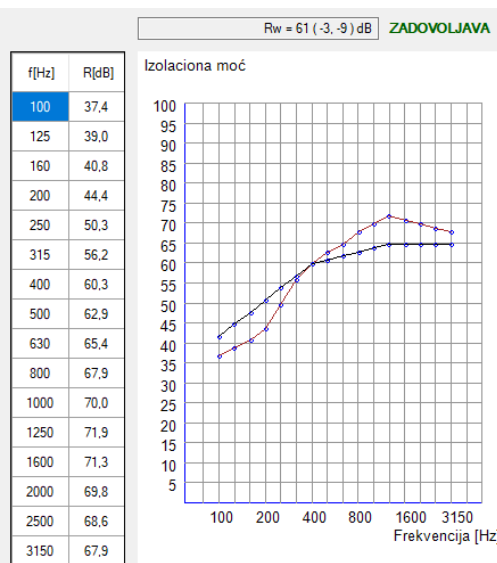

Proračunska Zvučno izolaciona moć pregradnog zida od šupljeg bloka debljine 19 cm sa zidnom oblogom od Akustik Gips 33PU panela

Realni indeks ugradjene pregrade na objektu:

Rw' = 52 - 53 dB

Poboljšanje na zidu od šupljeg bloka debljine 19cm – (7 – 8) dB

PROIZVODI NAMENJENI ZVUČNOJ IZOLACIJI

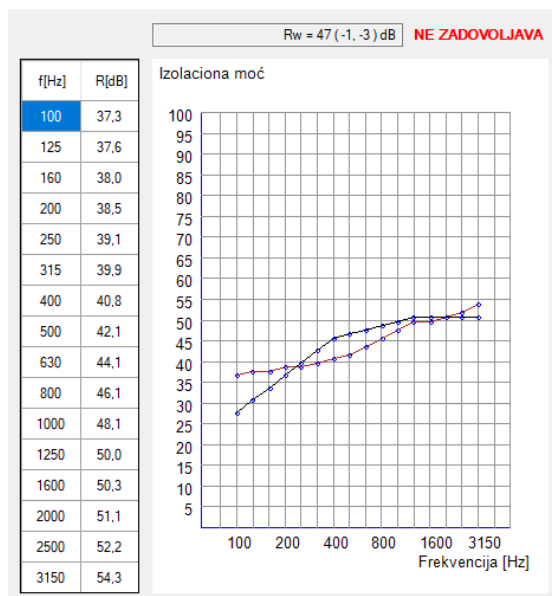

Proračunska Zvučno izolaciona moć pregradnog zida od šupljeg bloka debljine 25cm bez zvučne izolacije.
 Realni indeks ugradjene pregrade na objektu:
Rw' = 47 – 49 dB

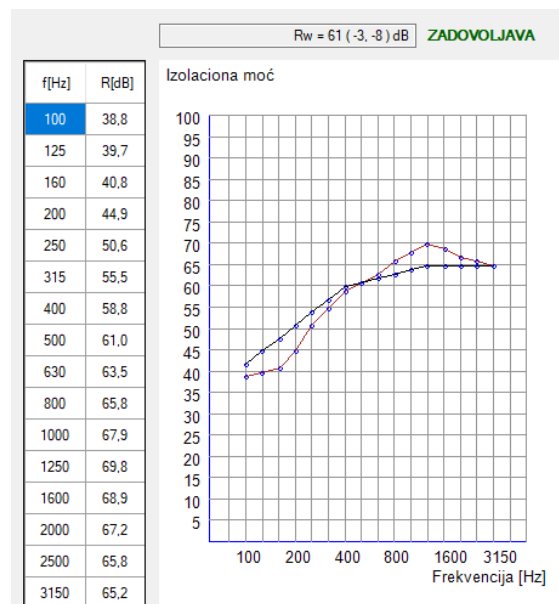

Proračunska Zvučno izolaciona moć pregradnog zida od šupljeg bloka debljine 25 cm sa zidnom oblogom od Akustik Gips 33PU panela
 Realni indeks ugradjene pregrade na objektu:
Rw' = 54 - 55 dB

Poboljšanje na zidu od šupljeg bloka debljine 25cm – (6 – 7)dB

NAPOMENA:

Panel Akustik Gips 33 PU namenjen je prevashodno popravci zvučne izolacije tankih pregradnih zidova čija je zvučna izolacija dosta loša a isključeni su sporedni putevi prenosa buke, zvučni mostovi i slabe tačke na drugim elementima konstrukcije. U tom smislu osetno poboljšanje se može očekivati kod oblaganja onih zidova kod kojih postojeći nivo zvučne izolacije ne prelazi vrednost od 50 dB. Za popravku zvučne izolacije masivnih zidova ili zidova koji već u startu imaju zvučnu izolaciju od preko 50 dB ovaj sistem nije preporučljiv.

PROIZVODI NAMENJENI ZVUČNOJ IZOLACIJI

Postupak lepljenja zvučno izolacionih ploča Akustik Gips 33 PU na postojeći zid



Ugradnja je jednostavna pomoću fleksibilnog cementnog lepka ili lepka za gips:

Pre lepljenja na malterisan zid potrebno je naneti podlogu CS 94 ili bar nakvasiti zid.

U slučaju lepljenja na već okrečen zid, prethodno se na zid mora obavezno naneti odgovarajući prajmer i proveriti nosivost podloge.

Lepljenje se vrši lepkom za gips, širokom nazubljenom špahtlom. Praktično, može se koristiti klasičan lepak za lepljenje gips karton ploča. Po potrebi u slučaju neravnina ploče se mogu lepiti i po sistemu "pogača". Nakon stezanja lepka, površina ploča se obrađuje i priprema za molersko farbarske radove kao i klasične gips kartonske obloge.



PROIZVODI NAMENJENI ZVUČNOJ IZOLACIJI

Zidna obloga FONOGIPS

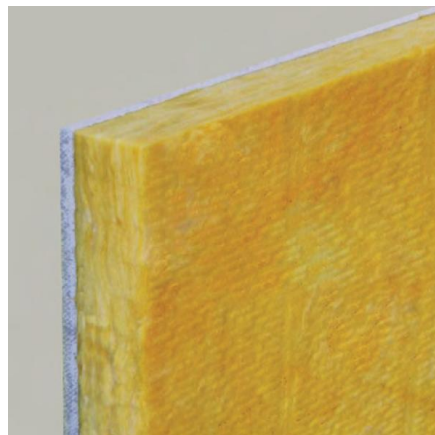

Zidna obloga FONOGIPS namenjena je pre svega popravci zvučne izolacije postojećih pregradnih zidova u stanovima čija je početna zvučna izolacija niska kao i u slučajevima kada je potrebno što ekonomičnije, lakše i brže rešenje koje se jednostavno ugrađuje. Za ovo rešenje neophodni su samo paneli, lepak, trake i ispune za obradu spojeva. Važno je napomenuti da ovo rešenje nema mogućnost nivelacije odnosno pratiće postojeću ravan zidova pa je njegova primena ograničena na pregrade koje su dovoljno ravne.

Zidna obloga **Fonogips** sastoji se od kombinacije specijalne akustične ploče debljine 12.5mm površinske mase 15kg/m² i kamene vune povećane gustine i tvrdoće. Paneli se izrađuju u šest osnovnih debljina:

Fonogips 100/12 - Panel sa kamenom vunom debljine 100mm ukupne debljine 112.5mm, ukupne mase 27 kg/m²

Fonogips 80/10 - Panel sa kamenom vunom debljine 80mm ukupne debljine 92.5mm, ukupne mase 25 kg/m²

Fonogips 50/7 - Panel sa kamenom vunom debljine 50mm ukupne debljine 62.5mm, ukupne mase 22 kg/m²

Fonogips 30/5 - Panel sa kamenom vunom debljine 30mm ukupne debljine 42.5mm, ukupne mase 20 kg/m²

Fonogips 20/4 - Panel sa kamenom vunom debljine 20mm ukupne debljine 32.5mm, ukupne mase 19 kg/m²

Dimenzije ploče: 1000 x 1250 mm



FonoGips

(Panel se lepi za postojeći zid pomoću lepka)

NAPOMENA: Sistem Fonogips je trenutno dostupan samo u kompletu sa ugradnjom

PROIZVODI NAMENJENI ZVUČNOJ IZOLACIJI

ŠEMATSKI PRIKAZ ZIDNE OBLOGE FONO GIPS

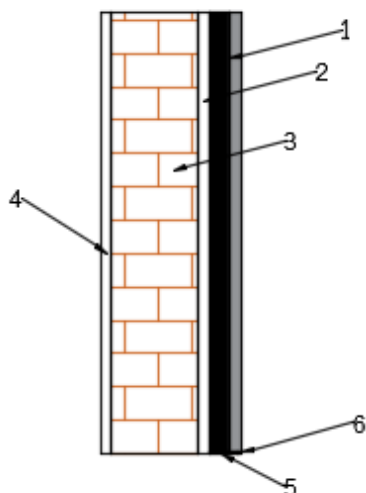

- 1) Ploča FonoGips (Akustična ploča 12.5mm + kamena vuna debljine 20,30, 50, 80 ili 100mm gustine 100 kg/m³)
- 2) Malter debljine 20mm
- 3) Postojeći zid
- 4) Malter debljine 20mm
- 5) Antivibraciona traka po kompletnom obimu spoja
- 6) Zvučno izolacioni git

PROIZVODI NAMENJENI ZVUČNOJ IZOLACIJI

EFIKASNOST ZIDNE OBLOGE FONO GIPS

Fonogips 100/12

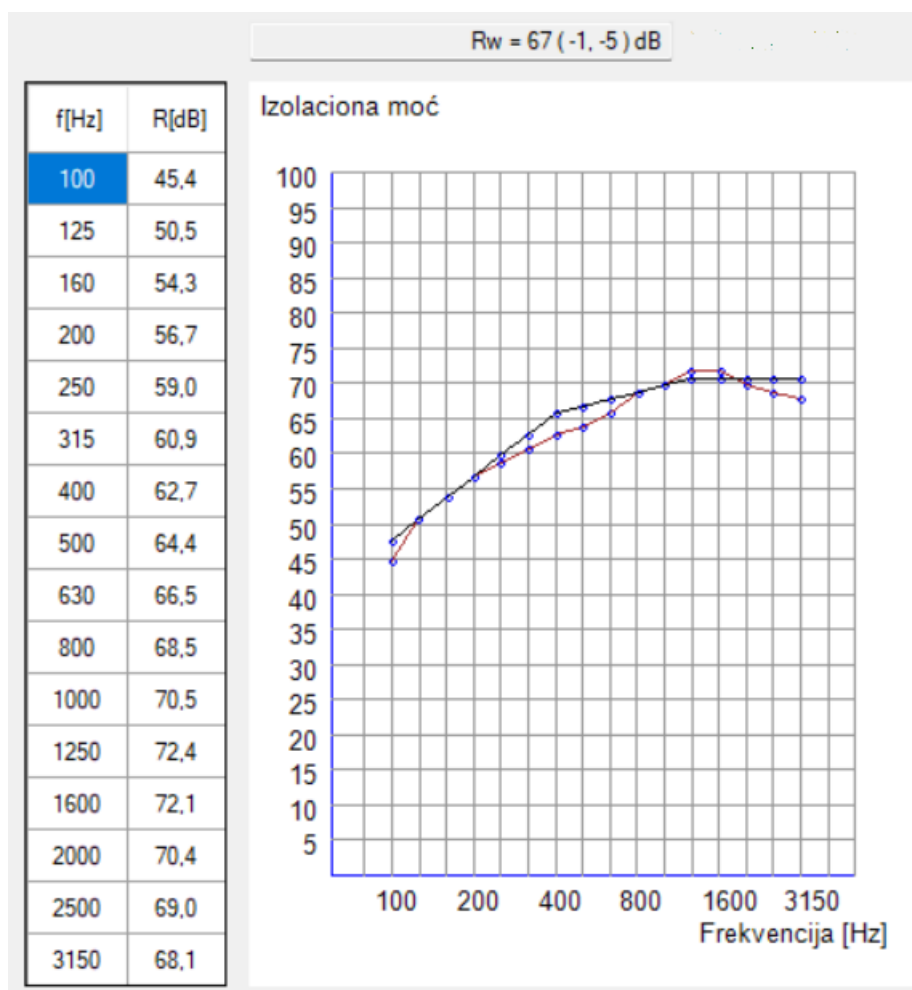

Računska zvučna izolaciona moć zidne obloge FonoGips 100/12 u sadejstvu sa postojećim zidom od šupljeg bloka debljine 19cm obostrano malterisanog slojem maltera od 15mm

Realno očekivani indeks građevinske zvučne izolovanosti $R_w' = 62-64$ dB

PROIZVODI NAMENJENI ZVUČNOJ IZOLACIJI

Fonogips 80/10

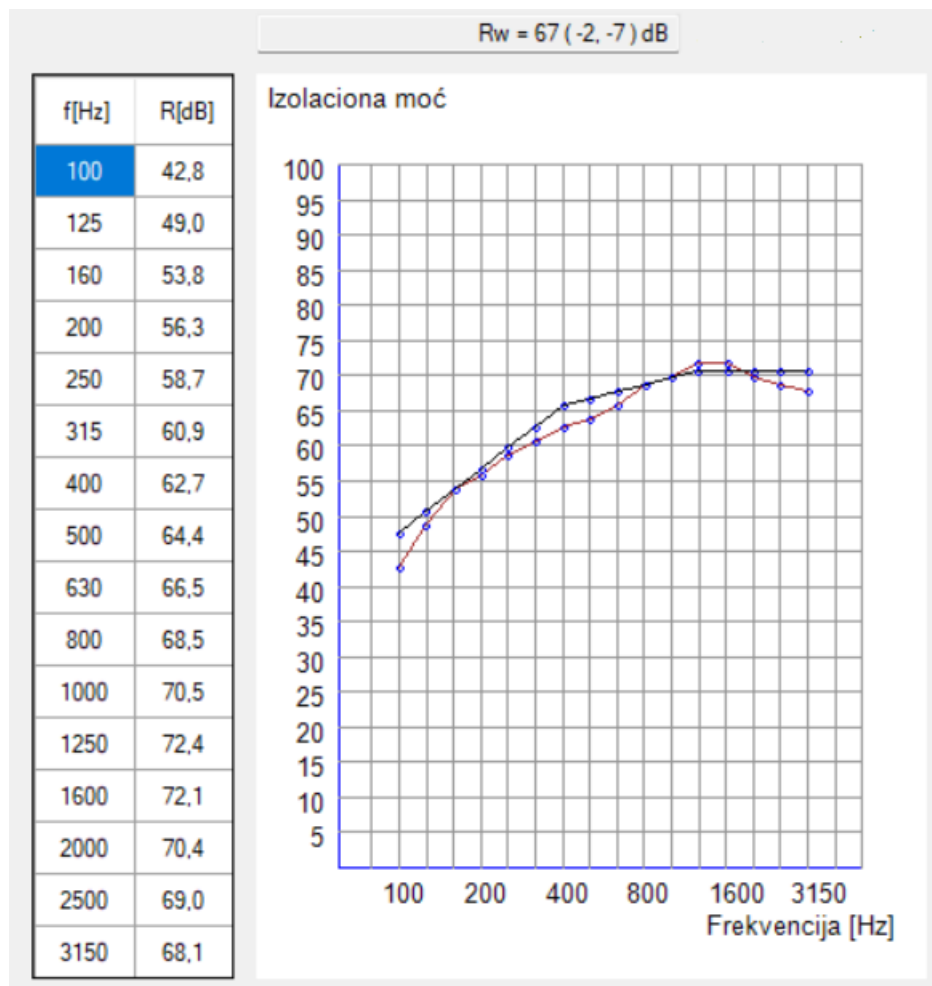

Računska zvučna izolaciona moć zidne obloge FonoGips 80/10 u sadejstvu sa postojećim zidom od šupljeg bloka debljine 19cm obostrano malterisanog slojem maltera od 15mm

Realno očekivani indeks gradjevinske zvučne izolovanosti $R_w' = 60-62 \text{ dB}$

PROIZVODI NAMENJENI ZVUČNOJ IZOLACIJI

Fonogips 50/7

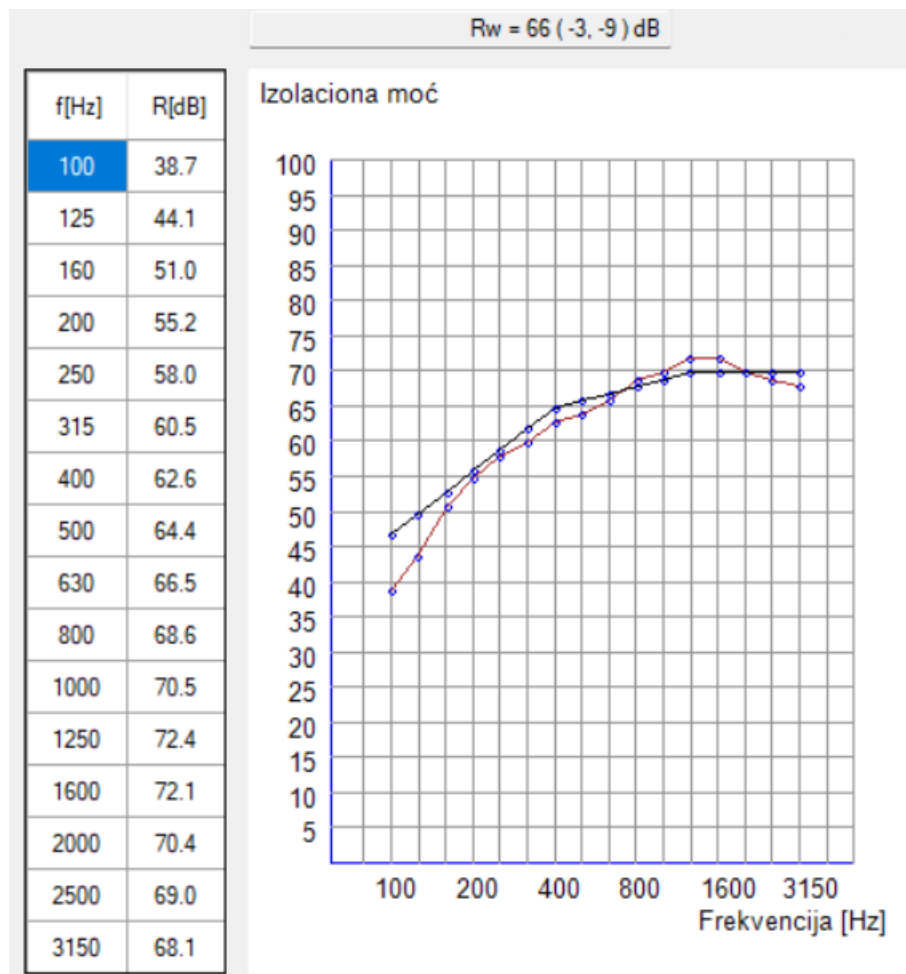

Računska zvučna izolaciona moć zidne obloge FonoGips 50/7 u sadejstvu sa postojećim zidom od šupljeg bloka debljine 19cm obostrano malterisanog slojem maltera od 15mm

Realno očekivani indeks građevinske zvučne izolovanosti $R_w' = 57-60 \text{ dB}$

PROIZVODI NAMENJENI ZVUČNOJ IZOLACIJI

Fonogips 30/5

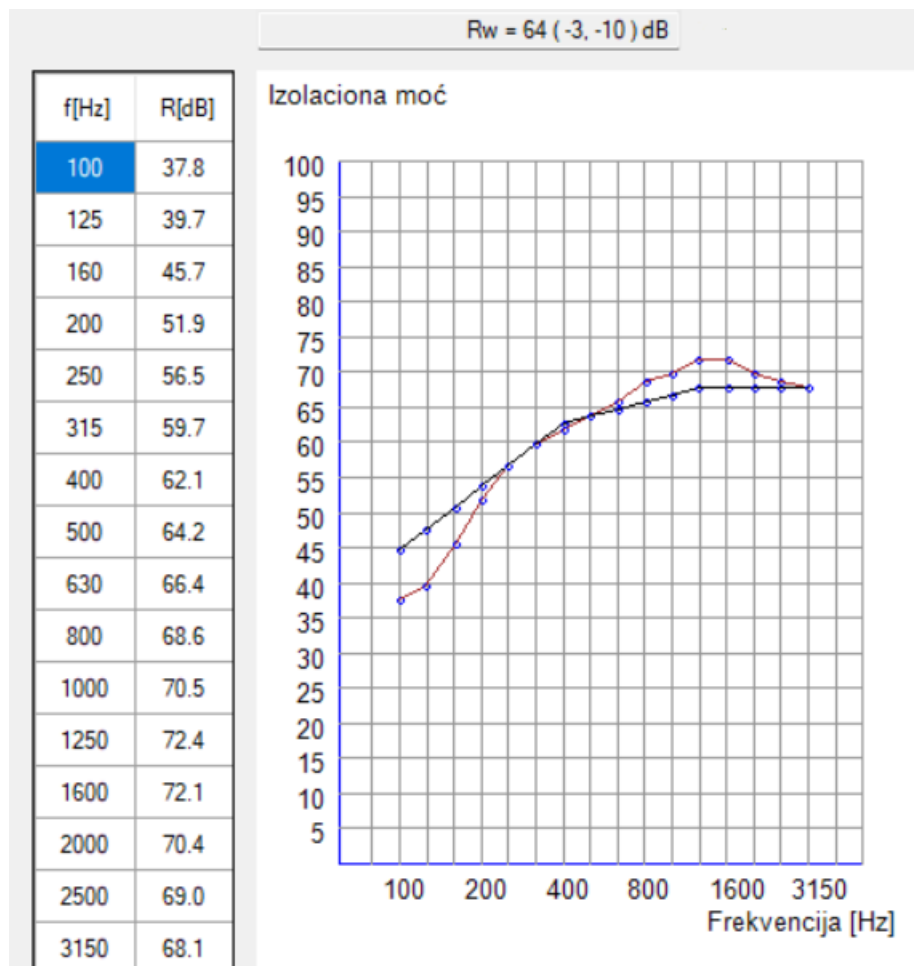

Računska zvučna izolaciona moć zidne obloge FonoGips 30/5 u sadejstvu sa postojećim zidom od šupljeg bloka debljine 19cm obostrano malterisanog slojem maltera od 15mm

Realno očekivani indeks građevinske zvučne izolovanosti $R_w' = 54-57 \text{ dB}$

PROIZVODI NAMENJENI ZVUČNOJ IZOLACIJI

Fonogips 20/4

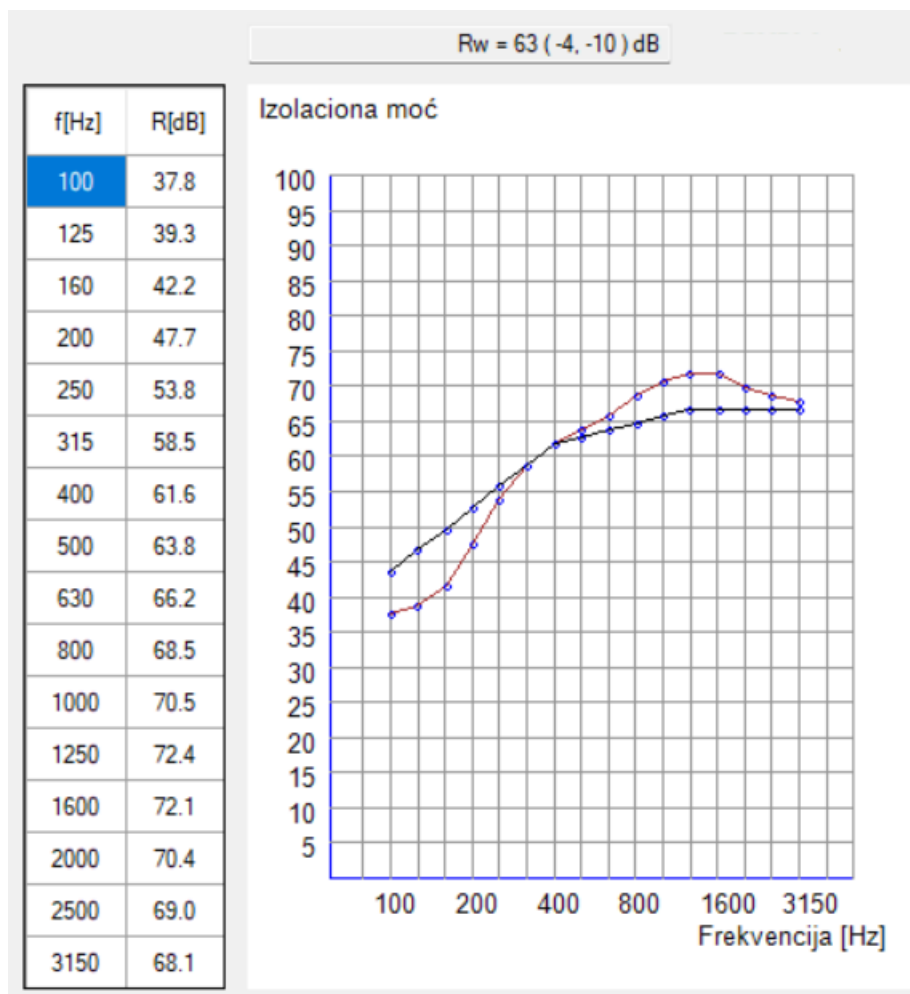

Računska zvučna izolaciona moć zidne obloge FonoGips 20/4 u sadejstvu sa postojećim zidom od šupljeg bloka debljine 19cm obostrano malterisanog slojem maltera od 15mm

Realno očekivani indeks gradjevinske zvučne izolovanosti $R_w' = 52-54$ dB

PROIZVODI NAMENJENI ZVUČNOJ IZOLACIJI

ZVUČNA IZOLACIJA ZIDA OD ŠUPLJEG BLOKA BEZ ZIDNE OBLOGE FONO GIPS

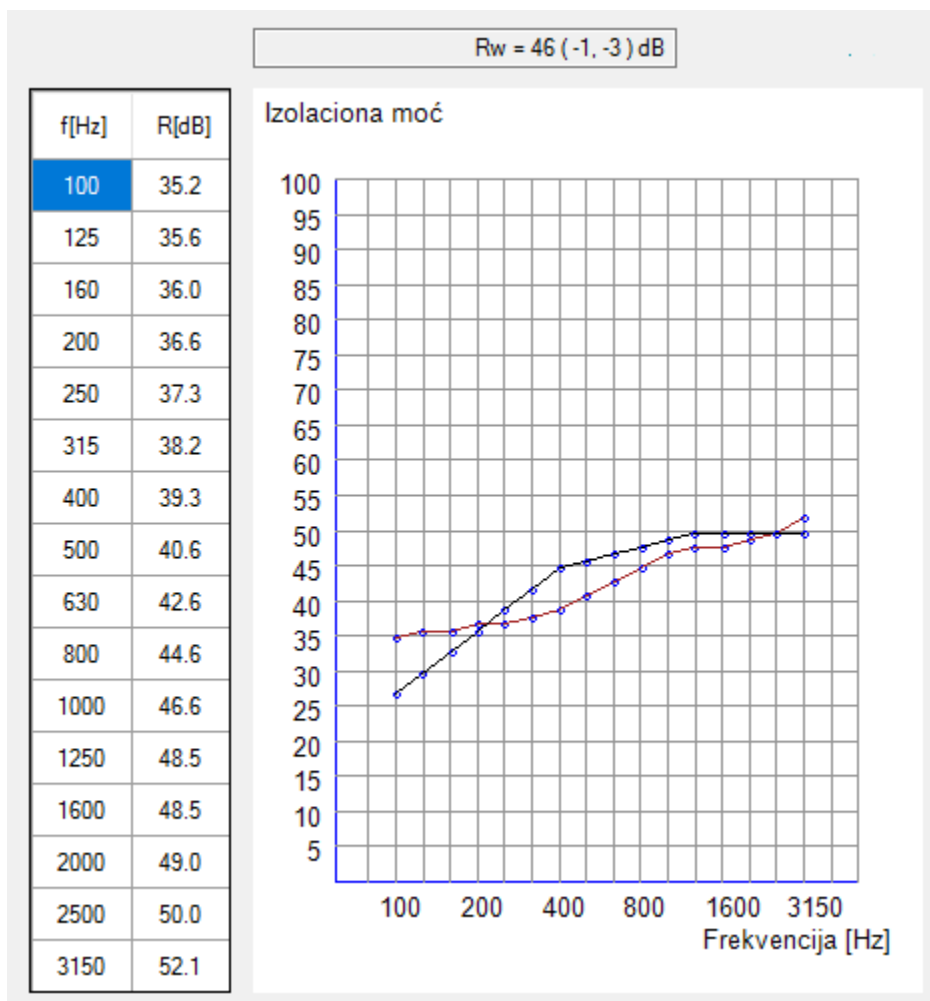

NAPOMENA:

Prikazane vrednosti zvučne izolacije služe za medjusobnu komparaciju različitih sistema. Stvarne vrednosti koje će se ostvariti na objektu mogu značajno odstupati od ovih vrednosti u zavisnosti od postojanja bočnog provodjenja, zvučnih mostova, nivoa apsorpcije kao i nivoa pozadinske buke.

PROIZVODI NAMENJENI ZVUČNOJ IZOLACIJI

Zvučno izolaciona ploča Zips VECTOR



Zips Vector je zvučno izolacioni panel za suhu gradnju namenjen poboljšanju zvučne izolacije lakih pregradnih zidova u uslovima kada se zahteva mala debljina sistema, značajan efekat zvučne izolacije, brzina i jednostavnost ugradnje bez potrebe za postavljanjem konstrukcije.

Sastoji se od gips fazer ploče povećane površinske mase i sloja specijalno formulisane izolacije koja se putem posebnih prefabrikovanih tačaka pričvršuje tiplovima za postojeći zid

Dimenzije ploče: 1200 x 600 x 40mm

ZIDNA OBLOGA SA PANELIMA ZIPS VECTOR

Izvodi se montažom specijalnog akustičkog panela bez konstrukcije

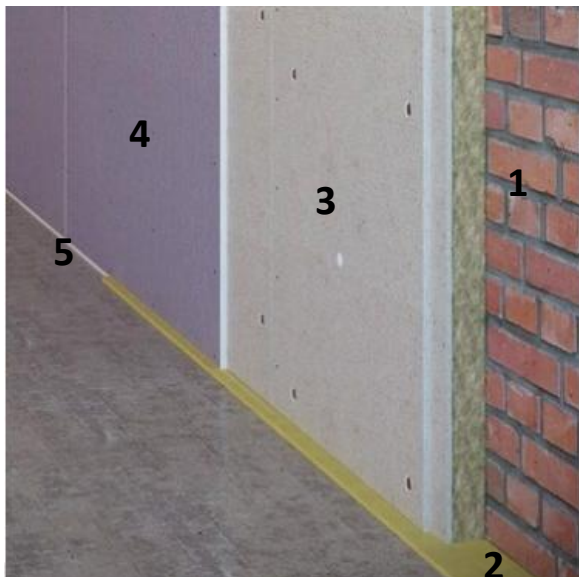

- 1) Postojeći masivni zid
- 2) Antivibraciona traka M 100
- 3) Specijalni panel ZIPS VECTOR
- 4) Masivna ploča 12.5mm (13 kg/m²)
- 5) Zvučno izolacioni git

Ukupna debljina zidne obloge cca 55mm

PROIZVODI NAMENJENI ZVUČNOJ IZOLACIJI

EFIKASNOST ZIDNE OBLOGE ZIPS VECTOR

f, Hz	R, dB
50	-
63	-
80	-
100	35,2
125	38,5
160	39,9
200	46,1
250	47,2
315	49,3
400	54,4
500	55,9
630	56,6
800	57,8
1000	61,1
1250	62,6
1600	64,1
2000	65,4
2500	65,0
3150	64,4
4000	-
5000	-

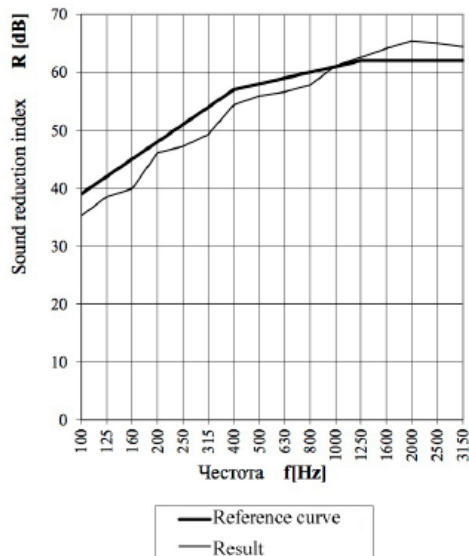

Laboratorijska zvučna izolacija zidne obloge ZIPS VECTOR u sadejstvu sa zidom od šupljeg bloka debljine 19cm obostrano malterisanog slojem maltera debljine 15mm - $R_w = 57 (-2,-5)$ dB

PROIZVODI NAMENJENI ZVUČNOJ IZOLACIJI

ZVUČNA IZOLACIJA ZIDA OD ŠUPLJEG BLOKA BEZ ZIDNE OBLOGE

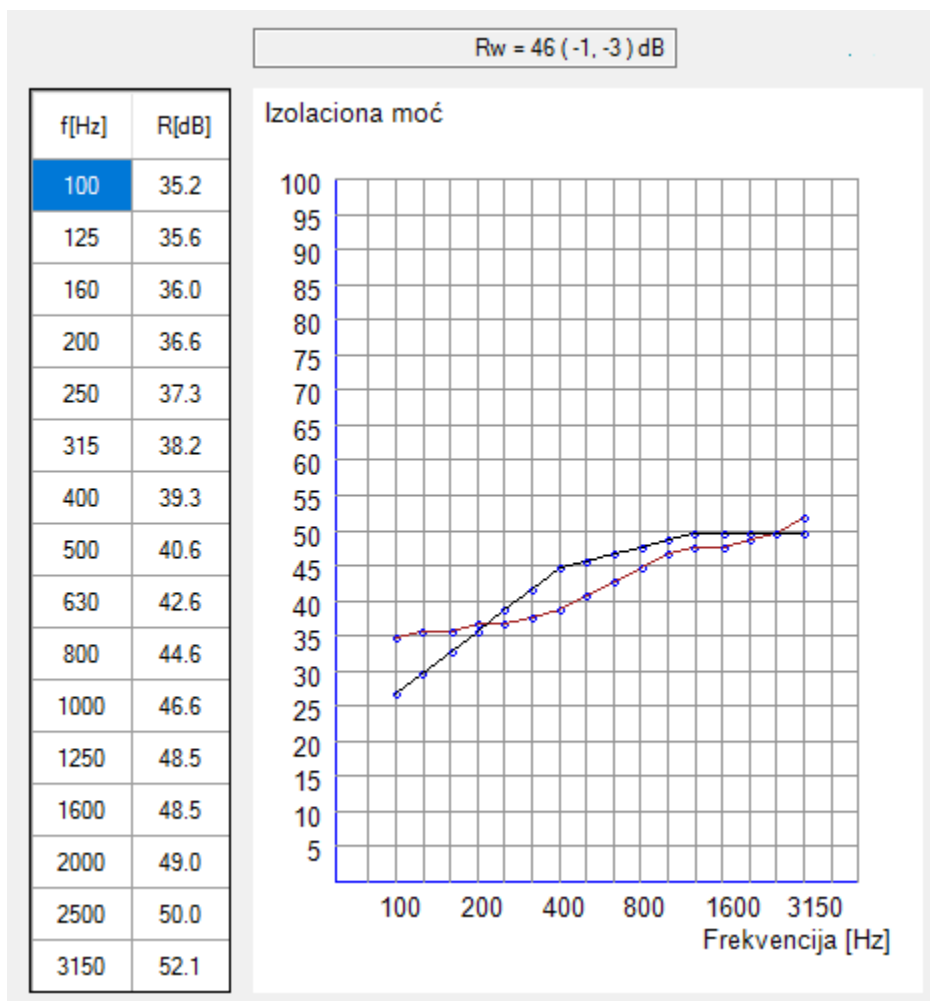

NAPOMENA:

Prikazane vrednosti zvučne izolacije služe za medjusobnu komparaciju različitih sistema. Stvarne vrednosti koje će se ostvariti na objektu mogu značajno odstupati od ovih vrednosti u zavisnosti od postojanja bočnog provodjenja, zvučnih mostova, nivoa apsorpcije kao i nivoa pozadinske buke.

PROIZVODI NAMENJENI ZVUČNOJ IZOLACIJI

Zvučno izolaciona ploča Zips MODUL



Zips Modul je zvučno izolacioni panel za suhu gradnju namenjen značajnom poboljšanju zvučne izolacije postojećih pregradnih zidova u uslovima kada se zahteva relativno mala debljina sistema, značajan efekat zvučne izolacije, brzina i jednostavnost ugradnje bez potrebe za postavljanjem konstrukcije.

Sastoji se od gips fazer ploče povećane površinske mase i sloja specijalno formulisane izolacije koja se putem posebnih prefabrikovanih tačaka pričvrštuje tiplovima za postojeci zid

Dimenzije ploče: 1200 x 600 x 70mm

ZIDNA OBLOGA SA PANELIMA ZIPS MODUL

Izvodi se montažom specijalnog akustičkog panela bez konstrukcije

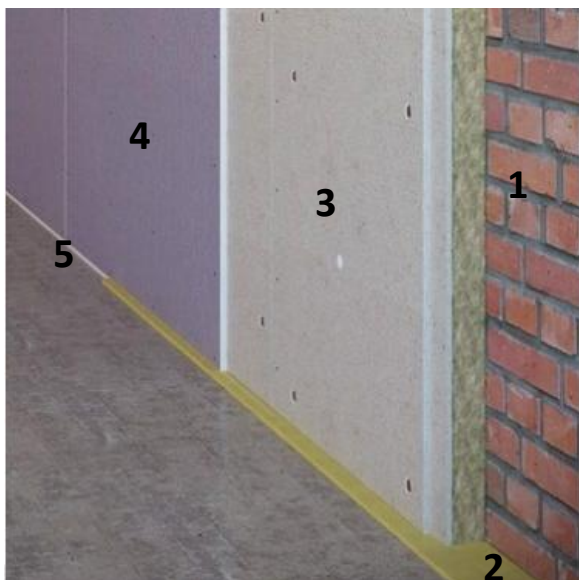

- 1) Postojeći masivni zid
- 2) Antivibraciona traka M 100
- 3) Specijalni panel ZIPS MODUL
- 4) Završna masivna ploča 12.5mm (13 kg/m²)
- 5) Zvučno izolacioni git

Ukupna debljina zidne obloge cca 83 mm

PROIZVODI NAMENJENI ZVUČNOJ IZOLACIJI

EFIKASNOST ZIDNE OBLOGE ZIPS MODUL

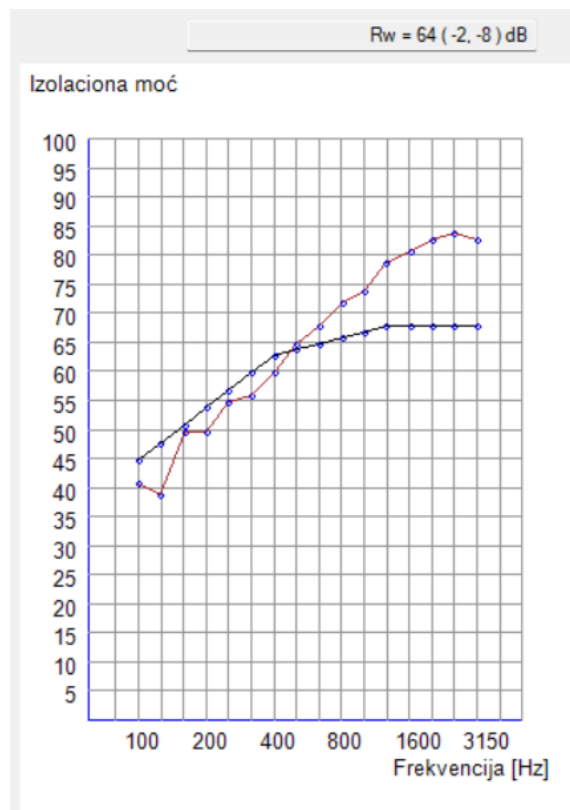

Laboratorijska zvučna izolacija zidne obloge ZIPS MODUL u sadejstvu sa zidom od pune opeke debljine 12cm obostrano malterisane slojem maltera debljine 15mm - $R_w = 64 (-2, -8)dB$

PROIZVODI NAMENJENI ZVUČNOJ IZOLACIJI

ZVUČNA IZOLACIJA ZIDA OD CIGLE BEZ ZIDNE OBLOGE

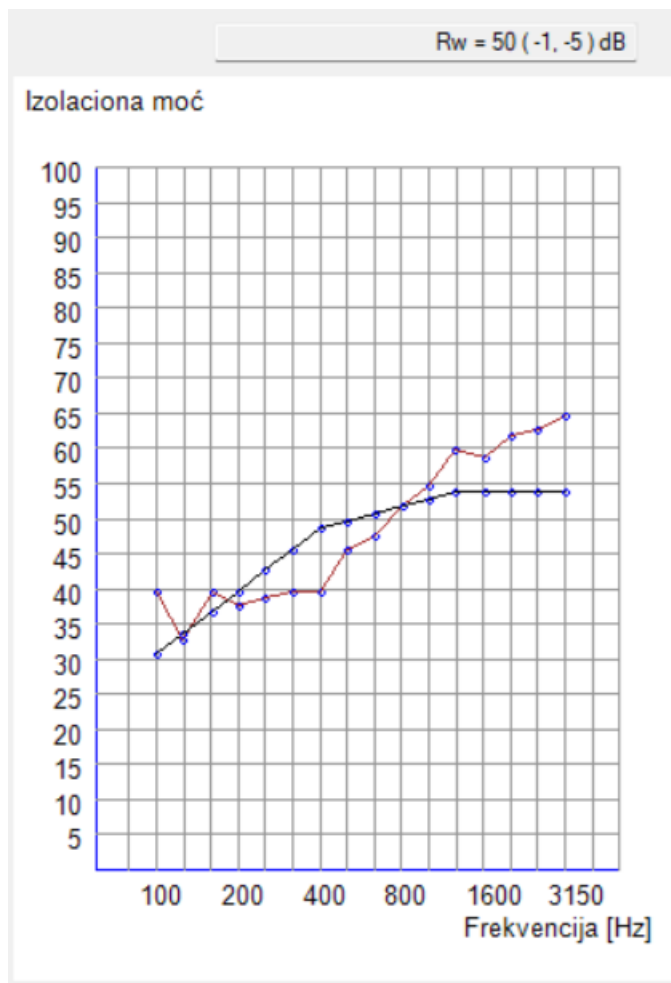

Zvučna izolacija zida od opeke debljine 120mm obostrano malterisane slojem maltera debljine 15mm

NAPOMENA:

Prikazane vrednosti zvučne izolacije služe za medjusobnu komparaciju različitih sistema. Stvarne vrednosti koje će se ostvariti na objektu mogu značajno odstupati od ovih vrednosti u zavisnosti od postojanja bočnog provodjenja, zvučnih mostova, nivoa apsorpcije kao i nivoa pozadinske buke.

PROIZVODI NAMENJENI ZVUČNOJ IZOLACIJI

Zvučno izolaciona ploča Zips CINEMA



Zips Cinema je zvučno izolacioni panel za suhu gradnju namenjen superioronom poboljšanju zvučne izolacije postojećih pregradnih zidova u uslovima kada se zahteva odličan efekat zvučne izolacije, brzina i jednostavnost ugradnje bez potrebe za postavljanjem konstrukcije.

Sastoji se od gips fazer ploče povećane površinske mase i sloja specijalno formulisane izolacije koja se putem posebnih prefabrikovanih tačaka pričvrštuje tiplovima za postojeci zid

Dimenzije ploče: 1200 x 600 x 120mm

ZIDNA OBLOGA SA PANELIMA ZIPS CINEMA

Izvodi se montažom specijalnog akustičkog panela bez konstrukcije

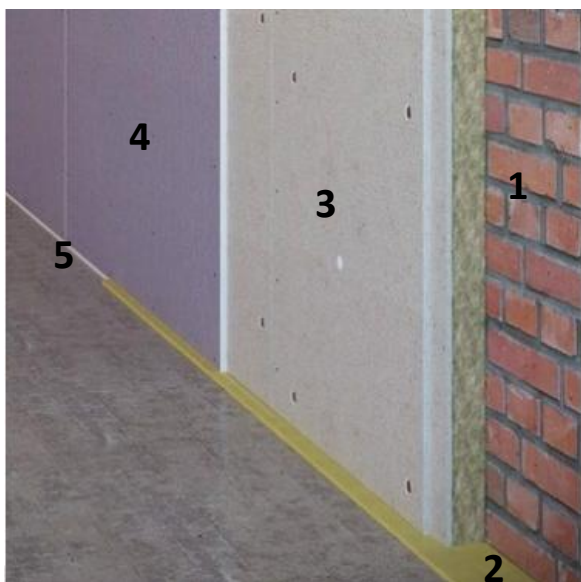

- 1) Postojeći masivni zid
- 2) Antivibraciona traka M 100
- 3) Specijalni panel ZIPS CINEMA
- 4) Završna masivna ploča 12.5mm (13 kg/m²)
- 5) Zvučno izolacioni git

Ukupna debljina zidne obloge cca 133 mm

PROIZVODI NAMENJENI ZVUČNOJ IZOLACIJI

EFIKASNOST ZIDNE OBLOGE ZIPS CINEMA

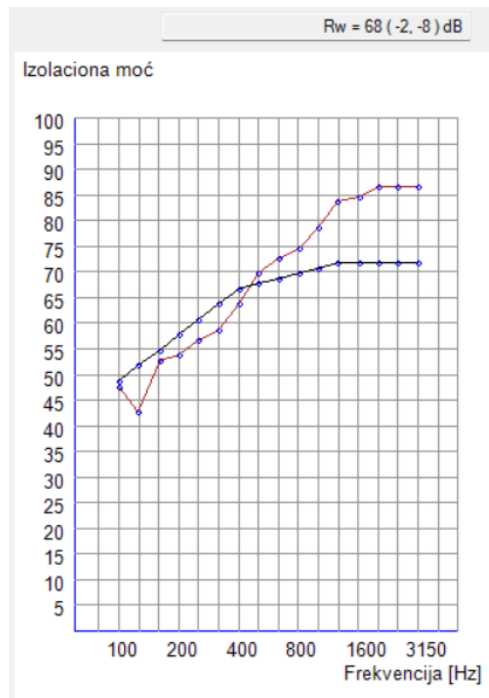

Laboratorijska zvučna izolacija zidne obloge ZIPS CINEMA u sadejstvu sa zidom od pune opeke debljine 12cm obostrano malterisane slojem maltera debljine 15mm - $R_w = 68 (-2, -8)dB$

PROIZVODI NAMENJENI ZVUČNOJ IZOLACIJI

ZVUČNA IZOLACIJA ZIDA OD CIGLE BEZ ZIDNE OBLOGE

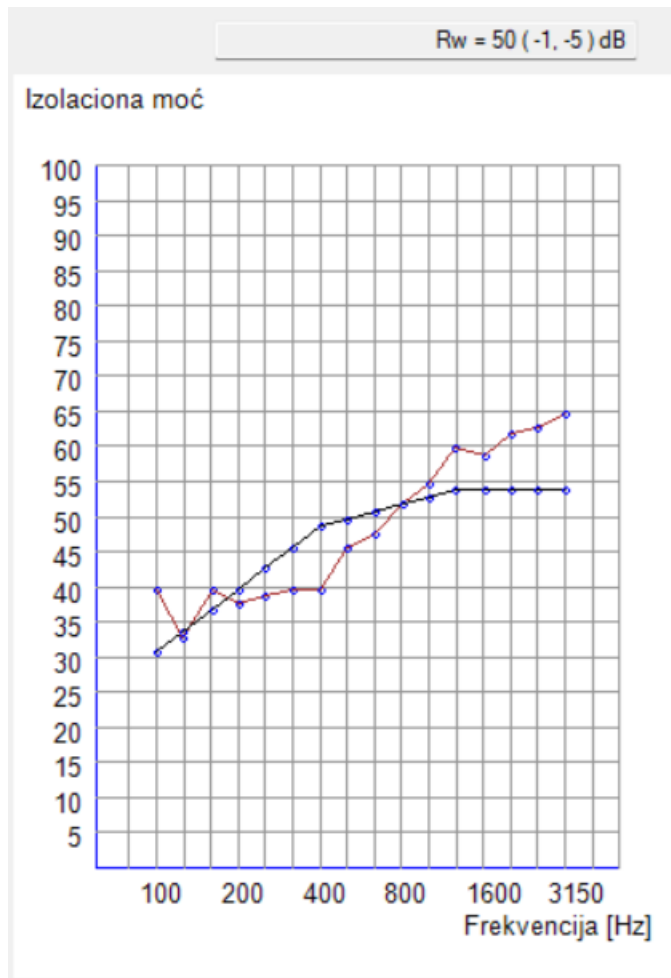

Zvučna izolacija zida od opeke debljine 120mm obostrano malterisane slojem maltera debljine 15mm

NAPOMENA:

Prikazane vrednosti zvučne izolacije služe za medjusobnu komparaciju različitih sistema. Stvarne vrednosti koje će se ostvariti na objektu mogu značajno odstupati od ovih vrednosti u zavisnosti od postojanja bočnog provodjenja, zvučnih mostova, nivoa apsorpcije kao i nivoa pozadinske buke.

PROIZVODI NAMENJENI ZVUČNOJ IZOLACIJI

Zvučno izolaciona ploča Zips SLIM



Zips SLIM je zvučno izolacioni panel za suhu gradnju namenjen poboljšanju zvučne izolacije lakih pregradnih zidova izradjenih od gas betona, cigle na kant i sličnih čija je zvučna izolacija u startu dosta niska. Proizvod se u datim okolnostima primenjuje u onim situacijama kada na raspolaganju nemamo mnogo prostora i traži se najtanja moguća zvučna izolacija koja ima smisla.

Sastoji se od gips fazer ploče povećane površinske mase i sloja specijalno formulisane izolacije koja se putem posebnih prefabrikovanih tačaka preko specijalnih elastomera pričvrštuje tiplovima za postojeći zid tako da se izbegne postojanje krutih kontakata koji u praksi degradiraju zvučne izolacije pregradnih sistema i zidnih obloga.

Dimenzije ploče: 1200 x 600 x 25mm

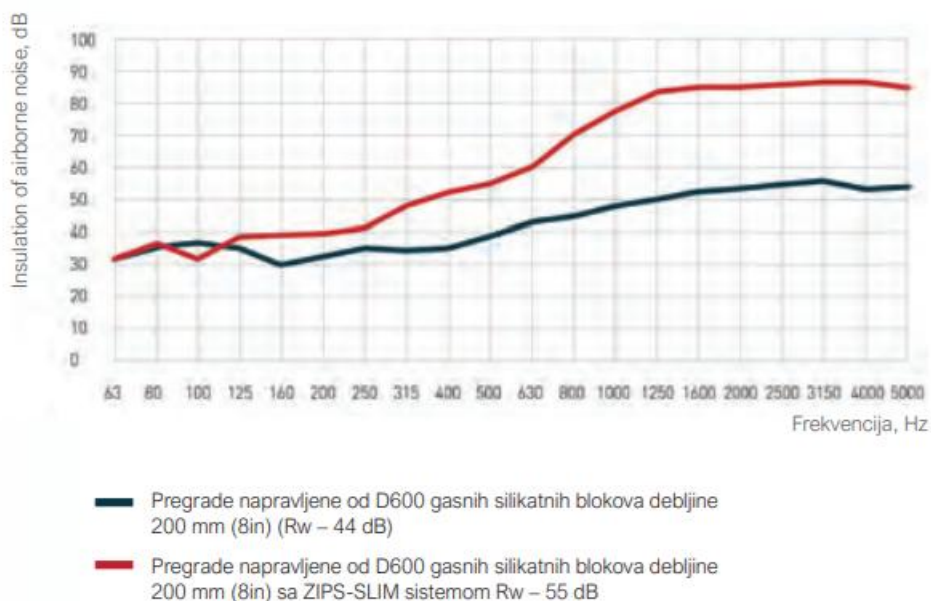

Indeks dodatne zvučne izolacije od vazdušne buke ΔR – do 11 dB, ΔR_w

up to 11 dB

PROIZVODI NAMENJENI ZVUČNOJ IZOLACIJI

Zvučno izolaciona ploča Zips III - ULTRA



Zips III - ULTRA je zvučno izolacioni panel za suhu gradnju namenjen poboljšanju zvučne izolacije lakih pregradnih zidova u uslovima kada se zahteva mala debljina sistema, značajan efekat zvučne izolacije, brzina i jednostavnost ugradnje bez potrebe za postavljanjem konstrukcije.

Sastoji se od gips fazer ploče povećane površinske mase i sloja specijalno formulisane izolacije koja se putem posebnih prefabrikovanih tačaka preko specijalnih elastomera pričvrštuje tiplovima za postojeći zid tako da se izbegne postojanje krutih kontakata koji u praksi degradiraju zvučne izolacije pregradnih sistema i zidnih obloga.

Dimenzije ploče: 1200 x 600 x 42.5mm

ZIDNA OBLOGA SA PANELIMA ZIPS III – ULTRA



Izvodi se montažom specijalnog akustičkog panela ZIPS III ULTRA bez konstrukcije

PROIZVODI NAMENJENI ZVUČNOJ IZOLACIJI

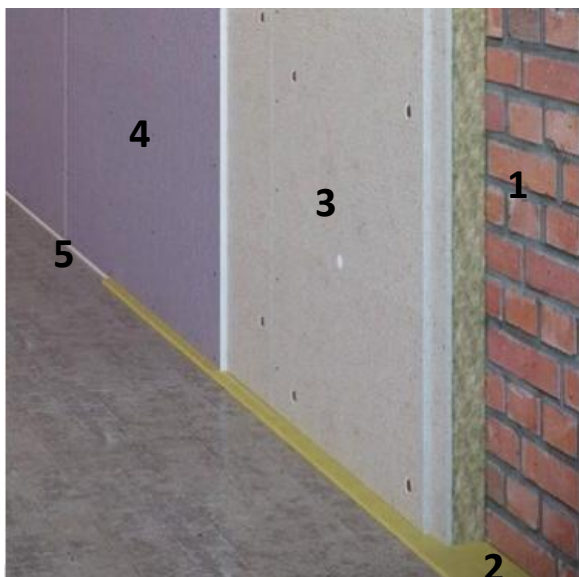

- 1) Postojeći masivni zid
- 2) Antivibraciona traka M 100
- 3) Specijalni panel ZIPS III - ULTRA
- 4) Završna masivna ploča 12.5mm (13 kg/m²)
- 5) Akril

Ukupna debljina zidne obloge cca 55mm

EFIKASNOST ZIDNE OBLOGE ZIPS III - ULTRA

f, Hz	R, dB
50	-
63	-
80	-
100	35,2
125	38,5
160	39,9
200	46,5
250	47,9
315	50,5
400	55,6
500	56,9
630	59,0
800	59,6
1000	64,0
1250	64,6
1600	67,0
2000	68,0
2500	67,6
3150	69,0
4000	-
5000	-

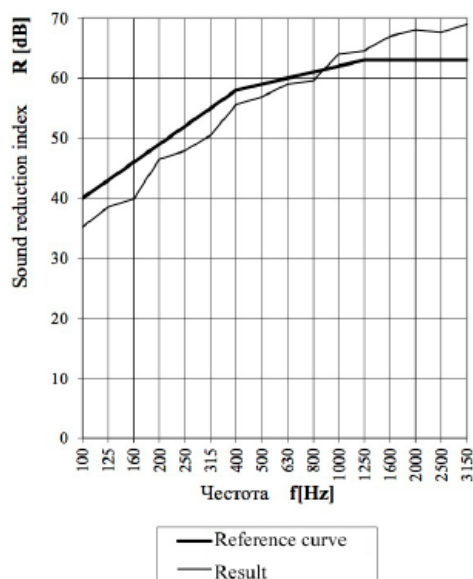

Laboratorijska zvučna izolacija zidne obloge ZIPS III - ULTRA u sadejstvu sa zidom od šupljeg bloka debljine 19cm obostrano malterisanog slojem maltera debljine 15mm - $R_w = 59$ (-2,-6)dB

PROIZVODI NAMENJENI ZVUČNOJ IZOLACIJI

Zvučno izolaciona ploča Zips dB



Zips dB je masivni panel za suhu gradnju namenjen poboljšanju zvučne izolacije lakih pregradnih zidova, zidnih obloga i spuštenih plafona.

Sastoji se od dve masivne ploče debljine 8mm i viskoelastičnog medjusloja koji ih fizički razdvaja i omogućava nezavisno oscilovanje čime efikasno pomera frekvenciju koincidencije ka višim rekvencijama i na taj način značajno poboljšava ukupnu efikasnost sistema zvučne izolacije

Dimenzije ploče: 1200mm x 1200mm x 16.5mm

ZIDNA OBLOGA OD IZOLACIONIH PLOČA ZIPS dB

Izvodi se montažom konstrukcije od metalnih CW ili CD profila koji se **ne vezuju** za postojeće zidove

PROIZVODI NAMENJENI ZVUČNOJ IZOLACIJI

ZIDNA OBLOGA OD IZOLACIONIH PLOČA ZIPS dB

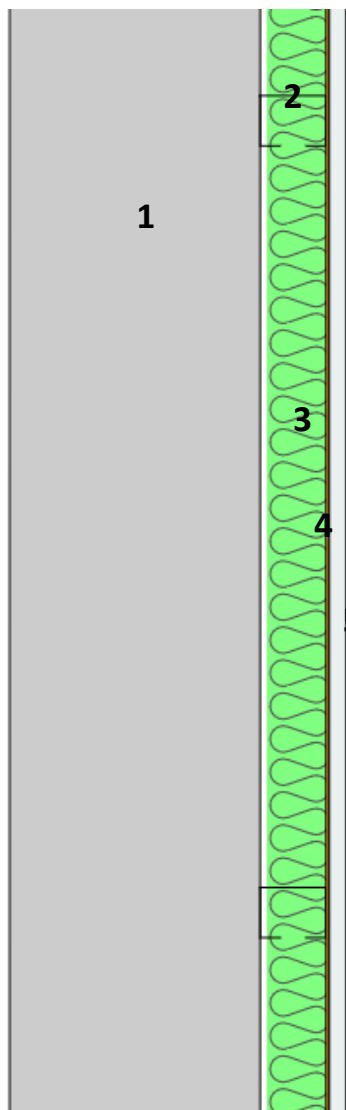

- 1) Postojeći masivni zid
- 2) Samostojeća metalna konstrukcija CW/UW 50
- 3) Akustička vuna debljine 50mm (70kg/m³)
- 4) Zvučna membrana Lamix debljine 2.5mm
- 5) Specijalna sendvič zvučno izolaciona ploča ZIPS dB



Ukupna debljina zidne obloge cca 70mm

(Napomena: Boja ploča se može razlikovati zavisno od šarže)

Preporučuje se postavljanje završnog sloja od gips karton ploča debljine 9.5mm ili sloja AcousticGyps ploča debljine 12.5mm.

PROIZVODI NAMENJENI ZVUČNOJ IZOLACIJI

PRINCIP UGRADNJE OBLOGE SA ZIPS dB pločama

(Sa CW/UW 50 profilima – ZO 70 Soundline)



Postavljanje konstrukcije i vune



Postavljanje zvučne membrane



Popunjavanje spojeva zv. membrane

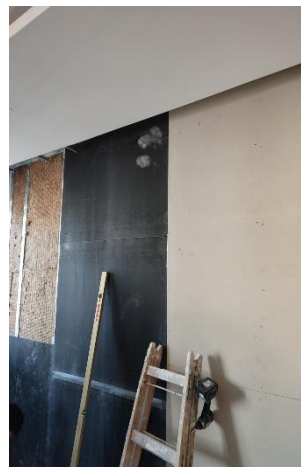

Lepljenje trake na spojevima membrane



Postavljanje panela ZIPS dB

PROIZVODI NAMENJENI ZVUČNOJ IZOLACIJI

EFIKASNOST ZIDNE OBLOGE ZO 70 - Soundline

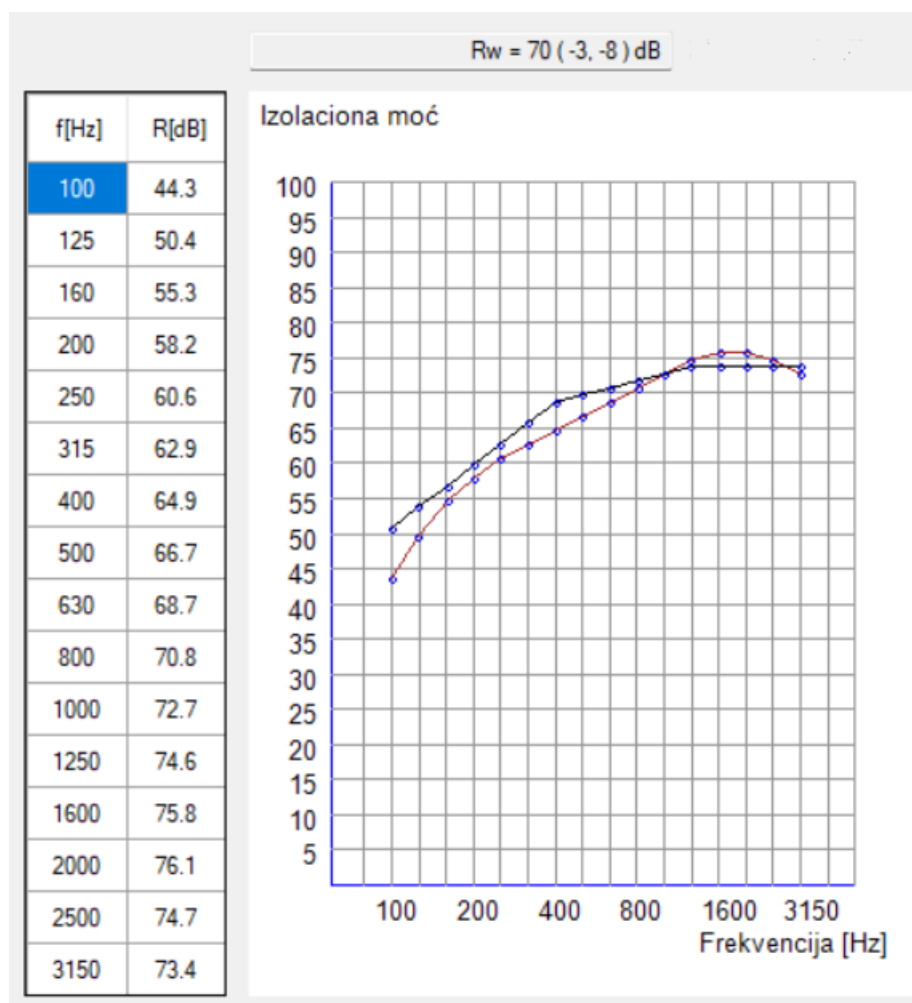

Računska zvučna izolaciona moć zidne obloge ZO 70 - Soundline u sadejstvu sa postojećim zidom od šupljeg bloka debljine 19cm obostrano malterisanog slojem maltera od 15mm

NAPOMENA: Po istom principu mogu se izvoditi zidne obloge većih ili manjih debljina sa višom ili nižom efikasnošću kao i dodatnim slojevima ploča. Optimalan sistem se bira u zavisnosti od konkretnih uslova ugradnje i zahteva za neophodnim efektom.

PROIZVODI NAMENJENI ZVUČNOJ IZOLACIJI

ZVUČNA IZOLACIJA PODA

URSA TSP

URSA TSP

MW-EN-13162-T6- MU1-SD*-CP5-AFr5

Tvrdepresovane podne izolacione ploče od mineralne staklene vune.

Toplotna izolacija i izolacija od zvuka udara u sistemima plivajućih podova stambenih i poslovnih objekata.



Tehničke karakteristike	Vrednost	Standard
Toplotna provodljivost λ_0	0,032 W/mK	EN 13162
Klasa gorivosti	A1	EN 13501-1
Linearni otpor strujanju vazduha	> 5 kPa s/m ²	
Granična temperatura upotrebe	200°C	

Debljina [mm]	20/15	25/20	30/25	40/35	50/45
Širina [mm]	600	600	600	600	600
Dužina [mm]	1250	1250	1250	1250	1250
Toplotni otpor R_0 [m ² K/W]	0,63	0,80	0,94	1,25	1,56

Dinamička krutost zavisi od debljine materijala

nazivna debljina 20 mm	$S_D = 13 \text{ MN/m}^3$
nazivna debljina 25 mm	$S_D = 11 \text{ MN/m}^3$
nazivna debljina 30 mm	$S_D = 9 \text{ MN/m}^3$
nazivna debljina 35 mm	$S_D = 8 \text{ MN/m}^3$
nazivna debljina 40 mm	$S_D = 7 \text{ MN/m}^3$
nazivna debljina 45 mm	$S_D = 7 \text{ MN/m}^3$
nazivna debljina 50 mm	$S_D = 7 \text{ MN/m}^3$

PROIZVODI NAMENJENI ZVUČNOJ IZOLACIJI

URSA TEP

URSA TEP

MW-EN-13162-T6- MU1-SD*-CP3-AFr5

Tvrddopresovane podne izolacione ploče od mineralne staklene vune.

Toplotna izolacija i izolacija od zvuka udara u sistemima plivajućih podova stambenih i poslovnih objekata



Tehničke karakteristike	Vrednost	Standard
Toplotna provodljivost λ_D	0,032 W/mK	EN 13162
Klasa gorivosti	A1	EN 13501-1
Linearni otpor strujanju vazduha	> 5 kPa s/m ²	
Granična temperatura upotrebe	200°C	

Debljina [mm]	20/17	25/22	30/27	35/32	40/37
Širina [mm]	600	600	600	600	600
Dužina [mm]	1250	1250	1250	1250	1250
Toplotni otpor R_D [m ² K/W]	0,63	0,80	0,94	1,10	1,25

Dinamička krutost zavisi od debljine materijala

nazivna debljina 15 mm	$S_D = 20 \text{ MN/m}^3$
nazivna debljina 20 mm	$S_D = 13 \text{ MN/m}^3$
nazivna debljina 25 mm	$S_D = 11 \text{ MN/m}^3$
nazivna debljina 30 mm	$S_D = 9 \text{ MN/m}^3$
nazivna debljina 35 mm	$S_D = 8 \text{ MN/m}^3$
nazivna debljina 40 mm	$S_D = 7 \text{ MN/m}^3$

PROIZVODI NAMENJENI ZVUČNOJ IZOLACIJI

EFIKASNOST PODNE ZVUČNE IZOLACIJE URSA TSP I TEP

Sastav plivajućeg poda:

Cementna košuljica debljine 40mm, URSA TSP ili TEP, Armirano betonska ploča debljine 140mm

URSA TSP debljine 25mm – $\Delta L_w = 34$ dB

URSA TSP debljine 30mm - $\Delta L_w = 36$ dB

URSA TSP debljine 40mm - $\Delta L_w = 37$ dB

URSA TEP debljine 30mm - $\Delta L_w = 35$ dB

URSA TEP debljine 40mm - $\Delta L_w = 36$ dB

PROIZVODI NAMENJENI ZVUČNOJ IZOLACIJI

Audiotek PO 120/140

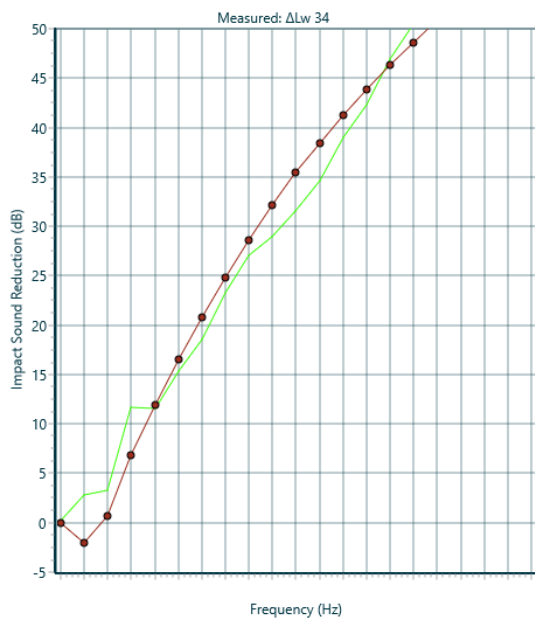

Materijal Audiotek.

Odlična prigušna svojstva. Može se koristiti za plivajuće podove ali i specijalne sisteme zidnih obloga i plafona.

Odlično je rešenje upotreba ovog materijala u kombinaciji sa suvim estrihom tipa Knauf Vidifloor kada je potrebno značajno poboljšati zvučnu izolaciju podne konstrukcije a bez obijanja postojeće košuljice.

Materijal se međutim može koristiti i kod klasične izrade plivajućeg poda sa cementnom košuljicom.

Ukoliko se radi klasičan suvomontažni plivajući pod tipa VIDIFLOOR DUO F 135 onda je preporučena debljina **Audioteka** - 2cm

Ukoliko se postavlja cementna košuljica ili više slojeva suvomontažnih ploča kako je to gore opisano tada se može koristiti materijal **Audiotek** debljine 3cm što daje i bolju izolaciju.

Proizvodi se u gustinama od 100, 120, 140 i 200 kg/m³ i debljinama 10,20,30,40,50mm.

Standardna dimenzija tabli: 2070mm x 1070mm

*Umanjenje nivoa strukturne buke tavanice sa plivajućim podom od cementne košuljice izlivena preko materijala **Audiotek** 120kg/m³ debljine 20mm, $\Delta L_w = 34dB$*

PROIZVODI NAMENJENI ZVUČNOJ IZOLACIJI

Primena materijala Audiotek PO 140 u podnoj konstrukciji

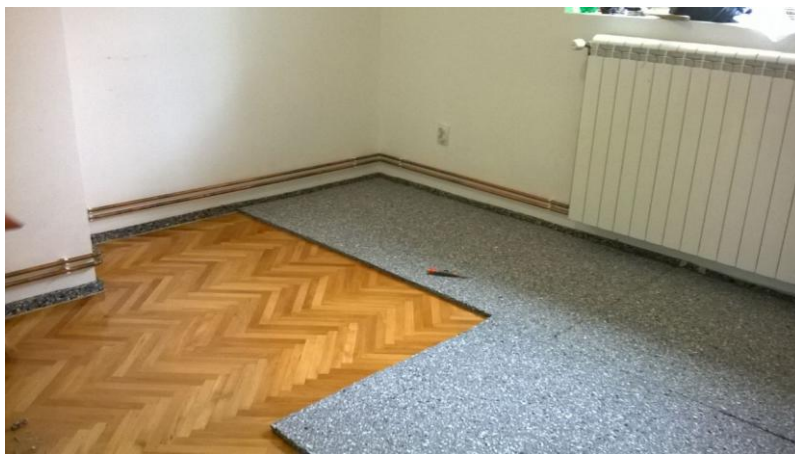

Presek akustičkog poda koji se sastoji od materijala Audiotek PO 140 debljine 20mm i dve Knauf Vidifloor ploče debljine 2 x 12.5mm - Ukupna debljina poda 45mm bez završnog sloja

PROIZVODI NAMENJENI ZVUČNOJ IZOLACIJI

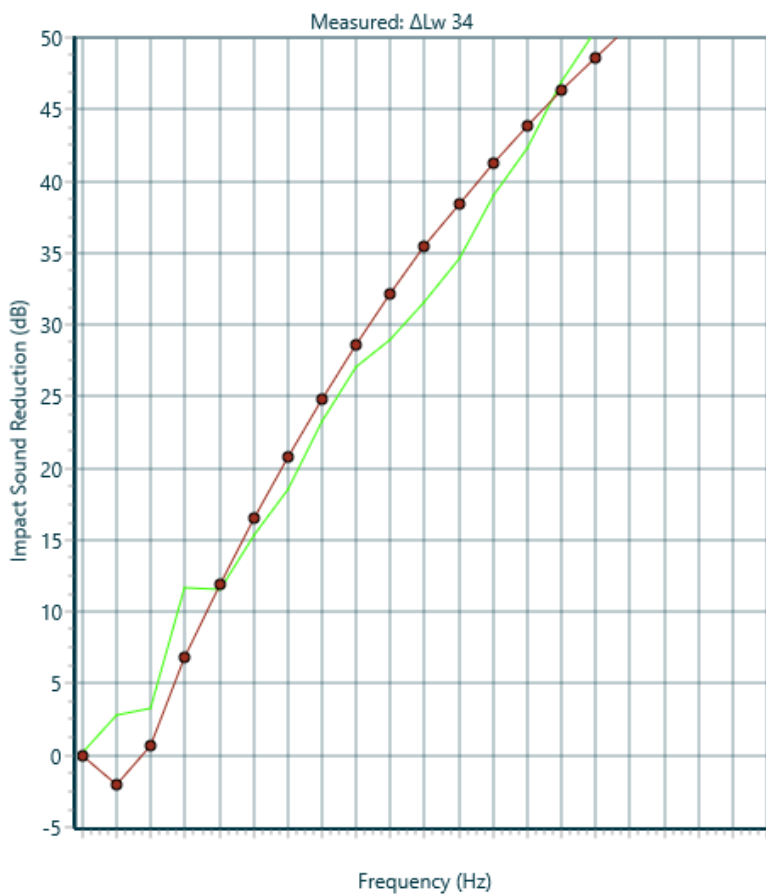

Medjuspratna konstrukcija – Košuljica 80mm, Audiotek PO 120 debljine 20mm, AB ploča 150mm

POBOLJŠANJE IZOLACIJE ZVUKA UDARA – 34 dB

PROIZVODI NAMENJENI ZVUČNOJ IZOLACIJI

AIT PR 3.5/10 POROFELT

podna izolacija – ispod košuljice

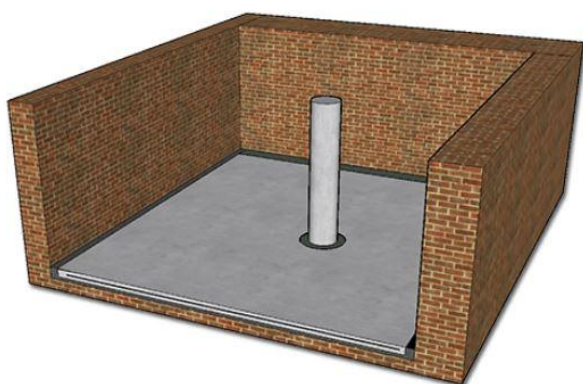

AIT PR 3.5/10 je dvoslojni akustički materijal, prevashodno namenjen zaštiti od udarne buke ali se može koristiti i u sistemima zidnih obloga manje debljine. Sastoji se od polimera Lamix 3.5 (3.5kg/m², 1.85mm) i tekstilnog poroznog sloja debljine 10mm. Ukupna masa 4 kg/m².

Prilikom postavljanja izolacione podloge za plivajući pod, materijal se okreće mekom površinom prema osnovnoj podlozi, a ivice moraju da se prepuste uza zid, na kontaktima poda sa zidom. Na taj način se izbegavaju krute veze između površina t.j. postiže se efekat "plivanja" završnog sloja poda i presecaju se tačke prenosa buke kroz strukturu.

Isporka u rolnama širine 1000 , dužine 5000mm

Postavljanje plivajućeg poda preko AIT PR 3.5/10 i laboratorijski rezultati za redukciju udarne buke $\Delta L_w = 30$ dB

Frequency (Hz)	$L_{n,0}$ (dB)	ΔL (dB)
100	56,5	-0,1
125	59,3	8,9
160	70,2	13,8
200	71,4	17,3
250	75,2	19,5
315	75,0	22,6
400	76,2	25,2
500	77,0	30,8
630	76,0	31,0
800	76,0	33,4
1000	75,6	35,6
1250	75,4	38,7
1600	75,5	40,5
2000	75,0	41,4
2500	74,8	42,0
3150	74,8	43,0
4000	73,5	44,9
5000	71,9	47,1

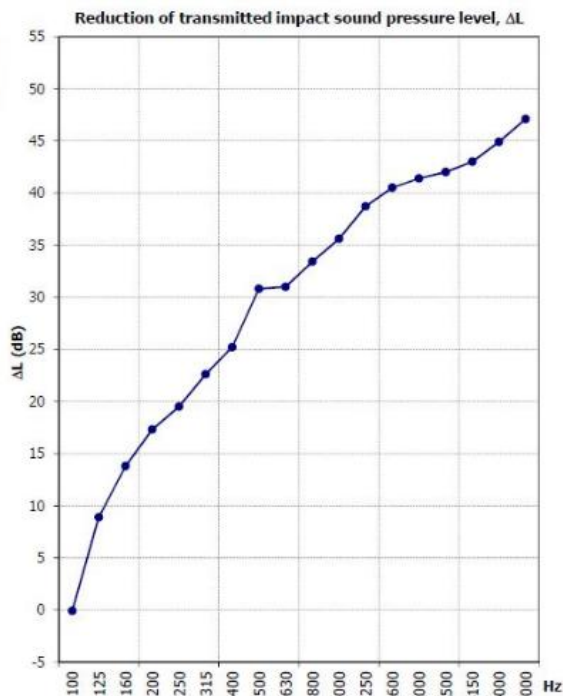

ISO 717-2 $L_{n,0,w} = 81$ dB $L_{n,w} = 48$ dB $L_{n,r,w} = 48$ dB $\Delta L_w = 30$ dB
 $C_{L0} = -9$ dB $C_1 = 0$ dB $C_{1,r} = 5$ dB $C_{1\Delta} = -15$ dB

Pooljšanje zvučne izolacije od udarnog zvuka $\Delta L_w = 30$ dB

(Rezultat je dobijen ispitivanjem u sadejstvu sa betonskom tavanicom debljine 14cm i betonskom košuljicom debljine 5cm)

PROIZVODI NAMENJENI ZVUČNOJ IZOLACIJI

PARQUEMIX 202



Parquemix 202 - je složena akustička membrana od teškog polimera visoke gustine i tekstilnog sloja.

Namenjena je postavljanju direktno ispod brodskih podova, laminata, parketa, i drugih vrsta podova. Filcana strana postavlja se direktno na površinu poda, gde deluje kao opruga, dok teži sloj na površini ima funkciju distribucije mase i rasipanja udarne energije, na taj način sprečavajući koncentraciju opterećenja na specifičnim tačkama. Spojevi sa zidom i rubovi moraju se takođe pokriti, tako da kompletan pod pliva na ovoj membrani.

Isporuka u rolnama širine 900 , dužine 8000mm



Laminat postavljen preko izolacije Parquemix

PROIZVODI NAMENJENI ZVUČNOJ IZOLACIJI

Frequency (Hz)	$L_{n,0}$ (dB)	ΔL (dB)
100	56,5	3,2
125	59,3	2,3
160	70,2	3,3
200	71,4	4,9
250	75,2	6,0
315	75,0	11,4
400	76,2	16,2
500	77,0	19,0
630	76,0	18,4
800	76,0	24,1
1000	75,6	28,6
1250	75,4	33,7
1600	75,5	40,3
2000	75,0	46,7
2500	74,8	53,4
3150	74,8	$\geq 56,7$
4000	73,5	$\geq 60,5$
5000	71,9	$\geq 57,6$

Frequency band with '≥' symbol see **NOTE** in Page 13

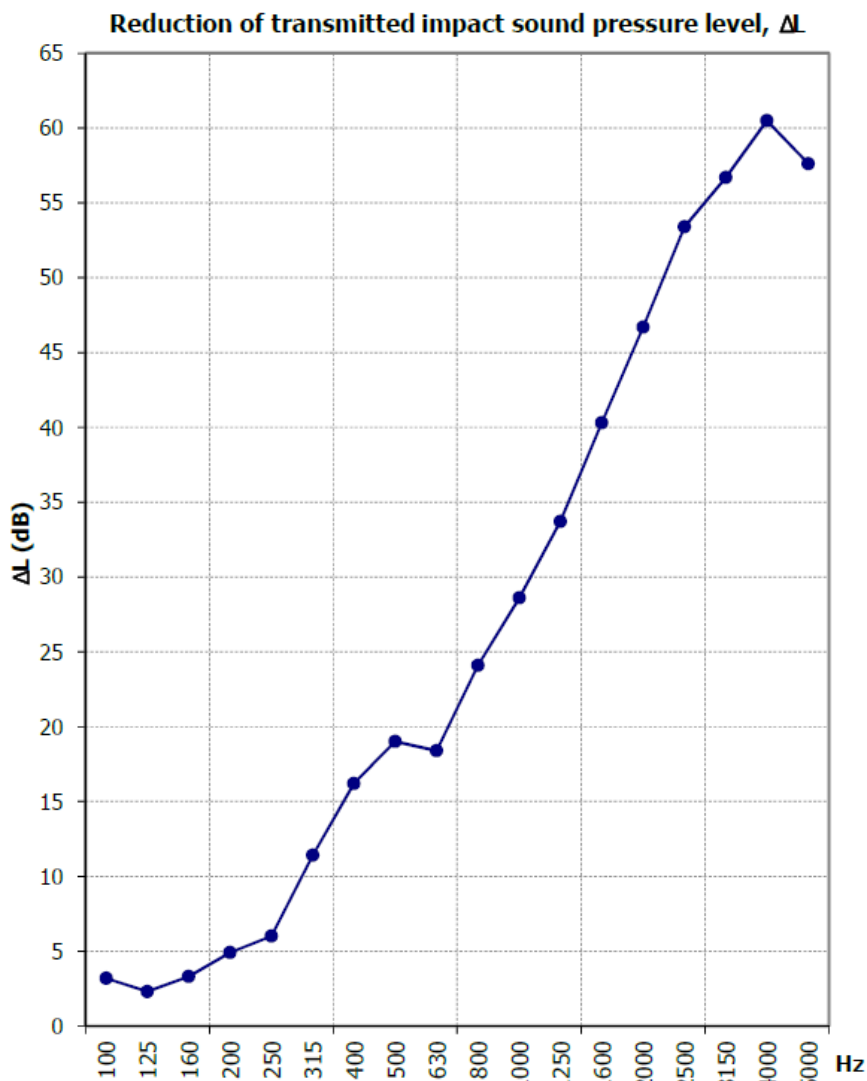

Medjuspratna konstrukcija –AB ploča 140mm, **Parquemix 202**, Vinil 4mm

POBOLJŠANJE IZOLACIJE ZVUKA UDARA – 22 dB

PROIZVODI NAMENJENI ZVUČNOJ IZOLACIJI

Triofoam F (Foamex)



Triofoam F Podloga za zvučnu izolaciju poda na bazi polietilena zatvorene ćelijske strukture. Odličan nivo izolacije u odnosu na cenu i debljinu predstavlja prvi izbor u ekonomičnim rešenjima kada je potrebna značajna ušteda uz svega nekoliko decibela lošiju izolaciju u odnosu na slične materijale u višoj klasi. S druge strane, postiže značajno bolju izolaciju u odnosu na ne mnogo jeftinije materijale pa predstavlja optimalno rešenje za masovnu primenu.

Isporučuje se u rolnama debljine 3, 5, 10 i 20mm. Lako se postavlja a idealan je kako za aplikacije u okviru plivajućih podova sa cementnom košuljicom tako i u slučajevima adaptacija kao sloj ispod suvog estriha, laminata i sl. Trpi veliko opterećenje pa je dobar i za izradu antivibracionih traka raznih vrsta.

Može se koristiti i kao prigušni sloj u zidnim oblogama između dve gips-kartonske ploče

PROIZVODI NAMENJENI ZVUČNOJ IZOLACIJI

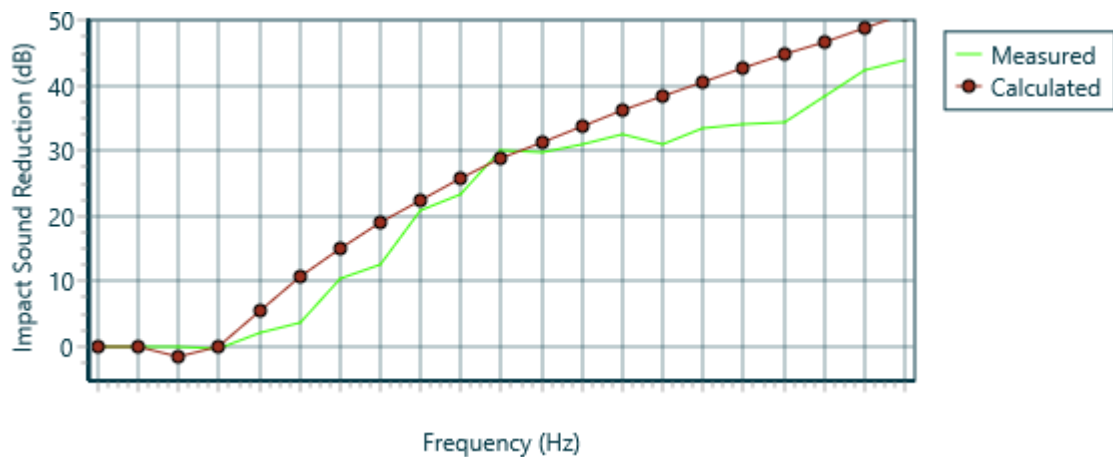

Sastav medjuspratne konstrukcije – Košuljica 60mm, **Triofoam 20mm**, AB ploča 150mm

POBOLJŠANJE – 27 dB

PROIZVODI NAMENJENI ZVUČNOJ IZOLACIJI

AFM 29



AFM 29 - Specijalna talasasto profilisana akustička podloga za plivajuće podove na bazi poliuretana. Ukupna debljina materijala komplet sa profilacijom iznosi 11mm dok je debljina samog zida 6mm. Podesan je za primenu u okviru plivajućih podova sa cementnom košuljicom ali i kao podloga suvog estriha i drugih suvomontažnih obloga u slučajevima adaptacija, renoviranja i slično kada nema mnogo prostora za obimnije zahvate na konstrukciji ali i kada je potrebno ostvariti **relativno visoke vrednosti izolacije** od strukturne buke (restorani, supermarketi, hoteli, apartmani, teretane, fitness centri, vrtići, noćni klubovi, bioskopi i sl..). Materijal može da podnese statička opterećenja do 5000 kg/m². Lako se postavlja, ne mora da se lepi za podlogu. Veoma dug životni vek materijala koji tokom celog svog veka ne menja svojstva pod dejstvom opterećenja i vremena.

Proizvode se u tablama dimenzija 1500 x 750 mm. Količina na paleti: 112.5m²

Impact sound insulation according to EN ISO 10140-3

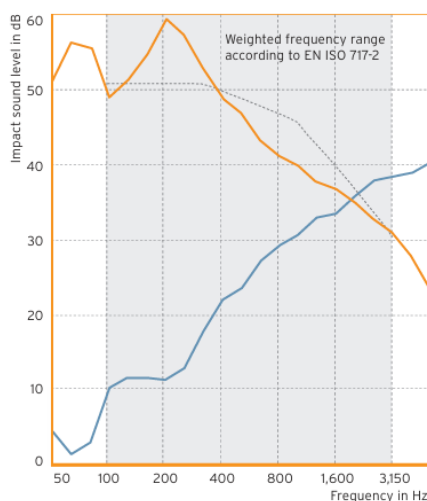

f in Hz	L _w in dB	ΔL in dB
50	51,1	4,4
63	56,3	1,2
80	55,7	2,8
100	49,0	10,1
125	51,5	11,4
160	54,9	11,4
200	59,5	11,0
250	57,5	12,6
315	52,9	17,8
400	48,7	22,0
500	47,0	23,5
630	43,4	27,1
800	41,1	29,2
1,000	39,9	30,6
1,250	37,7	32,8
1,600	36,7	33,5
2,000	34,9	35,7
2,500	32,8	38,0
3,150	31,0	38,5
4,000	27,8	39,0
5,000	23,4	40,2

Test assembly:
 80 mm cement screed (190 kg/m³)
 12 mm AFM 29 (s, 12 MN/m³)
 140 mm reinforced concrete ceiling (350 kg/m³)

— Measured curve
 Reference curve
 — Improvement of impact sound

Poboljšanje izolacije od udarnog zvuka - 29 dB

PROIZVODI NAMENJENI ZVUČNOJ IZOLACIJI

AFM 33

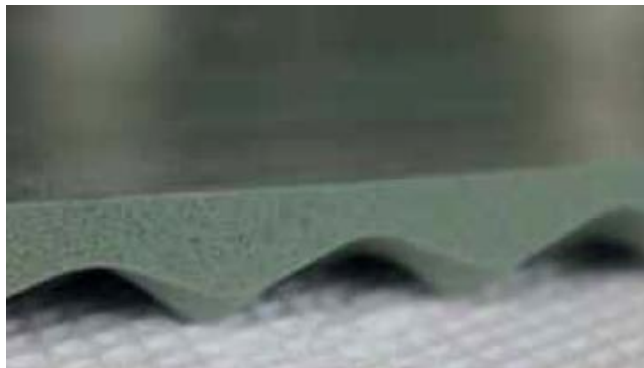

AFM 33 - Specijalna talasasto profilisana akustička podloga za plivajuće podove na bazi poliuretana. Ukupna debljina materijala komplet sa profilacijom iznosi 16mm dok je debljina samog zida 9mm. Podesan je za primenu u okviru plivajućih podova sa cementnom košuljicom ali i kao podloga suvog estriha i drugih suvomontažnih obloga u slučajevima adaptacija, renoviranja i slično kada nema mnogo prostora za obimnije zahvate na konstrukciji ali i kada je potrebno ostvariti **vrlo visoke vrednosti izolacije** od strukturne buke (restorani, supermarketi, hoteli, apartmani, teretane, fitness centri, vrtići, noćni klubovi, bioskopi i sl.). Materijal može da podnese statička opterećenja do 2500 kg/m². Lako se postavlja, ne mora da se lepi za podlogu. Veoma dug životni vek materijala koji tokom celog svog veka ne menja svojstva pod dejstvom opterećenja i vremena.

Proizvode se u tablama dimenzija 1500 x 750 mm. Količina na paleti: 101.25m²

Impact noise improvement level according to EN ISO 10140-3

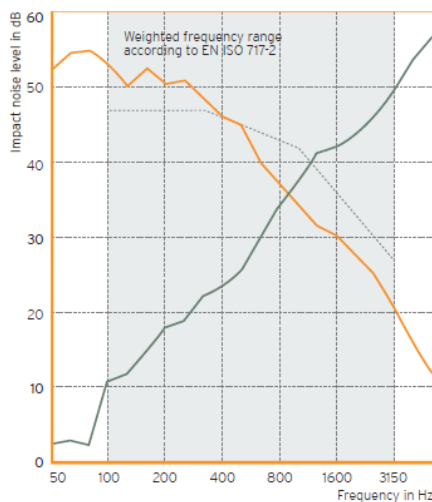

f in Hz	L _w in dB	ΔL in dB
50	52.5	2.3
63	54.6	2.9
80	54.9	2.3
100	53.2	11.0
125	50.3	11.7
160	52.8	14.8
200	50.4	18.1
250	51.0	18.9
315	48.4	22.2
400	46.0	23.5
500	45.0	25.8
630	40.1	30.4
800	37.3	34.6
1,000	34.3	37.7
1,250	31.5	41.2
1,600	30.2	42.2
2,000	27.6	43.8
2,500	25.2	46.2
3,150	20.9	49.6
4,000	16.1	53.8
5,000	12.0	56.7

Test assembly:
 80 mm cement screed
 (179 kg/m²)
 16 mm AFM 33
 (ρ' 13 MN/m³)
 160 mm reinforced concrete
 ceiling (400 kg/m²)

— Measurement curve
 ····· Reference curve
 — Improvement of impact noise

Poboljšanje izolacije od udarnog zvuka - 33 dB

PROIZVODI NAMENJENI ZVUČNOJ IZOLACIJI

AFM 35

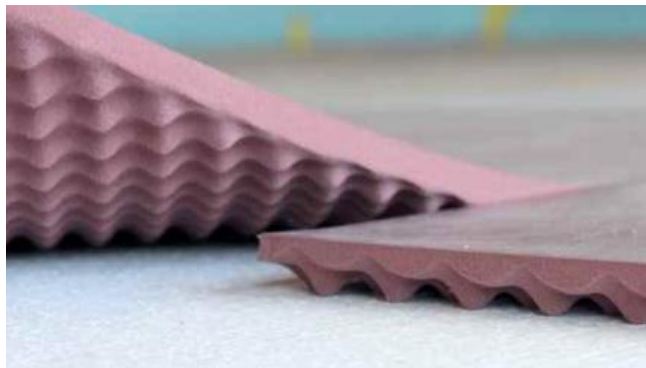

AFM 35 - Specijalna talasasto profilisana akustička podloga za plivajuće podove na bazi poliuretana. Ukupna debljina materijala komplet sa profilacijom iznosi 16mm dok je debljina samog zida 9mm. Podesan je za primenu u okviru plivajućih podova sa cementnom košuljicom ali i kao podloga suvog estriha i drugih suvomontažnih obloga u slučajevima adaptacija, renoviranja i slično kada nema mnogo prostora za obimnije zahvate na konstrukciji ali i kada je potrebno ostvariti **vrlo visoke vrednosti izolacije** od strukturne buke (restorani, supermarketi, hoteli, apartmani, teretane, fitness centri, vrtići, noćni klubovi, bioskopi i sl.). Materijal može da podnese statička opterećenja do 2500 kg/m². Lako se postavlja, ne mora da se lepi za podlogu. Veoma dug životni vek materijala koji tokom celog svog veka ne menja svojstva pod dejstvom opterećenja i vremena.

Proizvode se u tablama dimenzija 1500 x 750 mm. Količina na paleti: 78.75 m²

Impact sound insulation according to EN ISO 10140-3

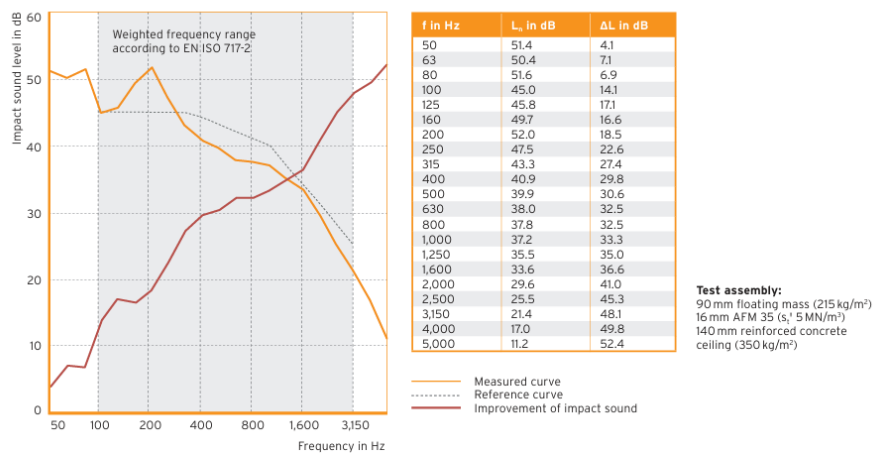

Poboljšanje izolacije od udarnog zvuka - 35 dB

PROIZVODI NAMENJENI ZVUČNOJ IZOLACIJI

INSULIT 4+2



Insulit 4+2

sastoji se od reljefnog sloja debljine približno 2 mm od umreženog poliolefina zatvorene ćelijske strukture u kombinaciji sa akustičkim filcom male dinamičke krutosti debljine čija je debljina 4 mm. Prednost kombinovanja filca sa poliolefinskom penom je da na takav način kombinacijom ovakve dve strukture može da se pokrije mnogo veći frekventni opseg za istu debljinu materijala nego kod klasičnih zvučnih izolacija. Filc ispravlja niske frekvencije a pena koriguje srednje i visoke frekvencije. Ova jedinstvena svojstva obezbeđuju insulitu 4+2 visoku efikasnost sa malom debljinom tako da za ukupnu debljinu od 6mm postiže vrednosti zvučne izolacije koje su više u odnosu na druge materijale iste debljine (26 dB). U tom smislu kada se traži što viša efikasnost zvučne izolacije sa malo raspoloživog prostora tada je izbor Insulita 4+2 primarno rešenje.

Isporučuje se u rolnama dimenzija 1500mm x 50000mm (75m²)



Insulit 4+2

PROIZVODI NAMENJENI ZVUČNOJ IZOLACIJI

Improvement of ΔL_w – according to the norm EN ISO 717-2:2013 ; EN 10140:2010

Single value of reduction of impact sound pressure level.

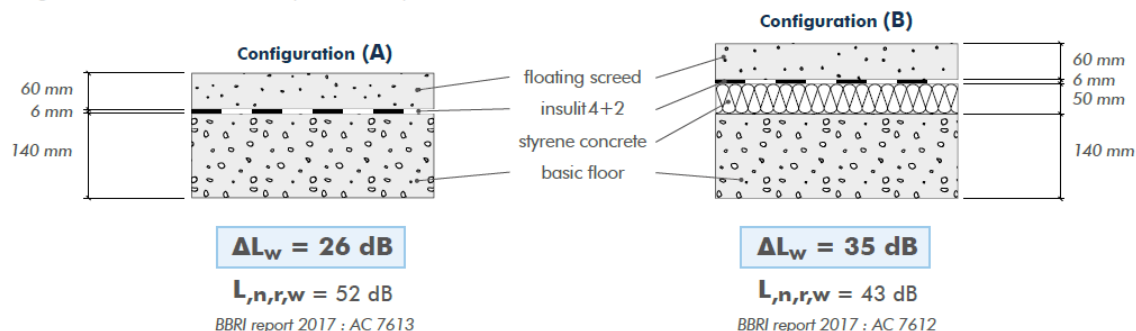

Poboljšanje izolacije od zvuka udara korišćenjem materijala **Insulit 4+2** zavisno od kombinacije slojeva

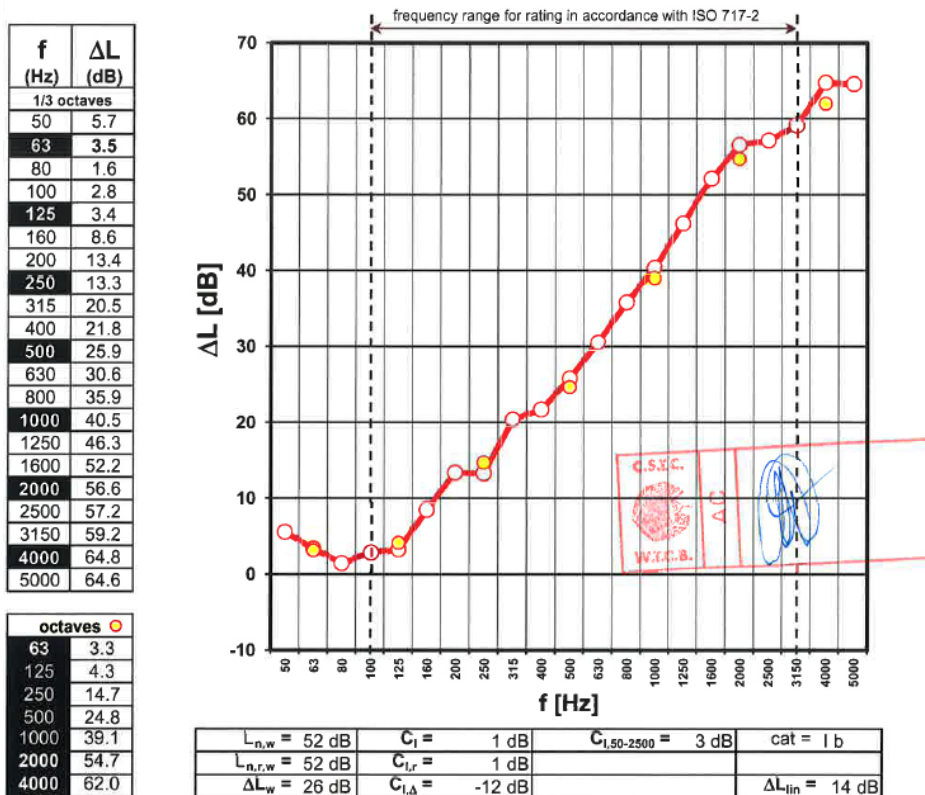

Medjuspratna konstrukcija – AB ploča 140mm, Insulit 4+2, Cementna košuljica 60mm

POBOLJŠANJE IZOLACIJE OD ZVUKA UDARA – min. 26 dB

Materijali slične debljine i cene postižu poredjenja radi izmedju 19 i 22 dB !!!

PROIZVODI NAMENJENI ZVUČNOJ IZOLACIJI

INSULIT Bi+9



PREMIUM
★ ★ ★ LINE ★ ★ ★

Insulit Bi+9

sastoji se od refleksionog aluminiziranog PET sloja visoke otpornosti i sendvič sistema dva različita materijala koji rade na principu dvostruke opruge a čini ih sloj pene i sloj filca. Filc je efikasan i koriguje niske frekvencije između 100 i 500 Hz dok je pena efikasna u zoni između 500Hz i 5000 Hz.

Zahvaljujući samolepljivom preklopu od 10cm obezbedjena je laka i jednostavna ugradnja.

Posmatrajući odnos cene, debljine i dobijenog efekta predstavlja jedan od najboljih izbora kada je potrebno ostvariti poboljšanje izolacije od zvuka udara za 30dB i više. U kombinaciji sa izolacijom Triofoam debljine 5mm ili stiroporom za podno grejanje može se dobiti vrhunsko poboljšanje izolacije od zvuka udara od preko 30 dB (35 dB).

Isporučuje se u rolnama dimenzija 1500mm x 30000mm (45m²)

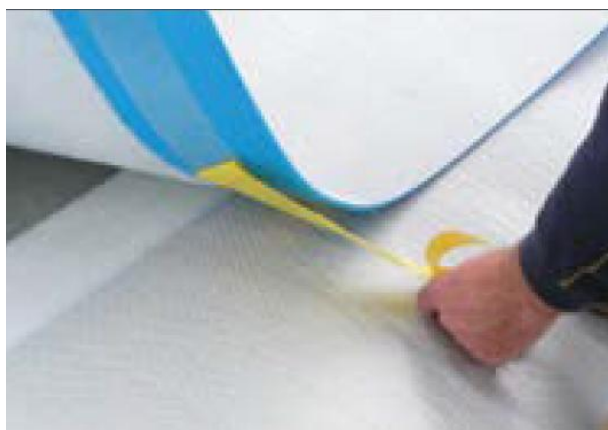

Insulit Bi+9

PROIZVODI NAMENJENI ZVUČNOJ IZOLACIJI

Improvement of ΔL_w – according to the norm EN ISO 717-2:2013 ; EN 10140:2010

Single value of reduction of impact sound pressure level.

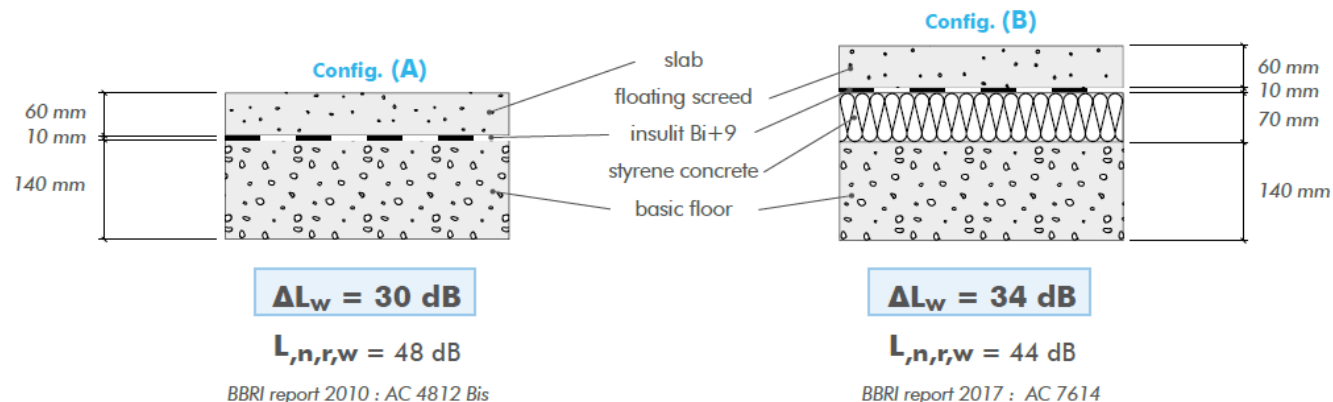

Poboljšanje izolacije od zvuka udara korišćenjem materijala Insulit Bi+9 zavisno od kombinacije slojeva

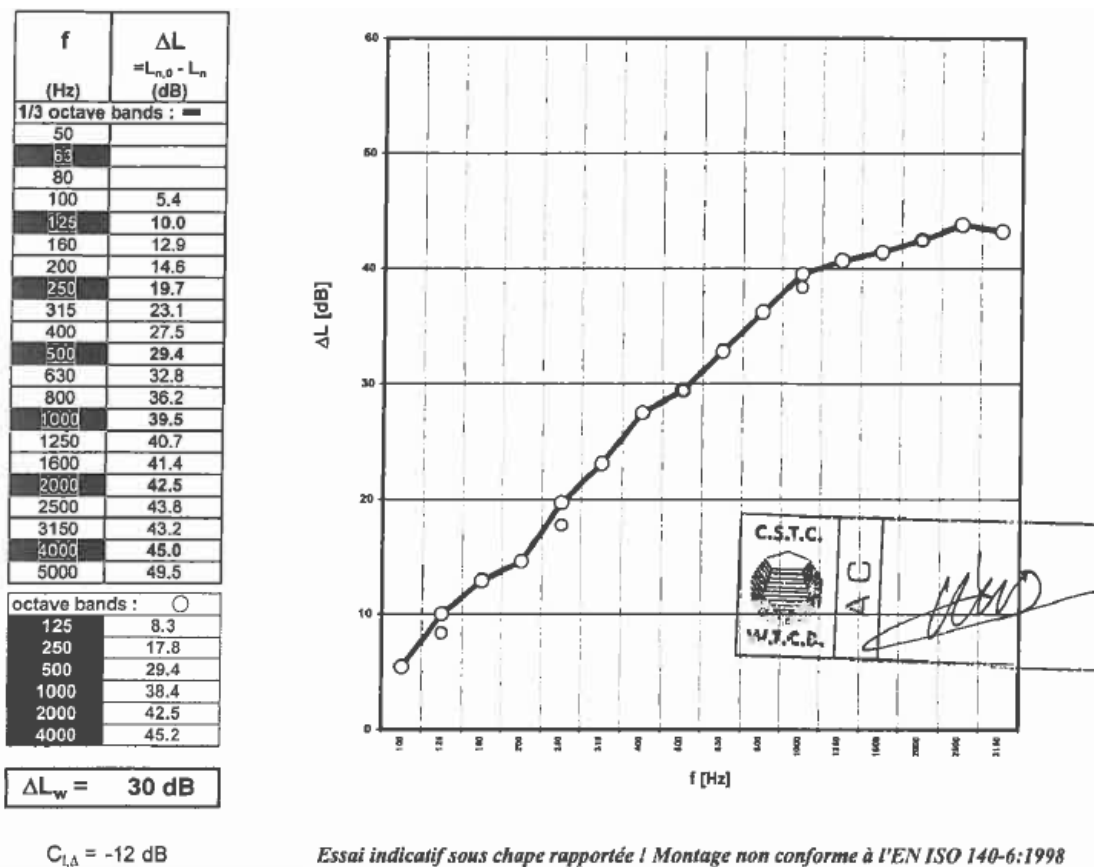

POBOLJŠANJE IZOLACIJE OD ZVUKA UDARA – min. 30 dB

PROIZVODI NAMENJENI ZVUČNOJ IZOLACIJI

INSULPARQ 2+ (za ispod laminata)

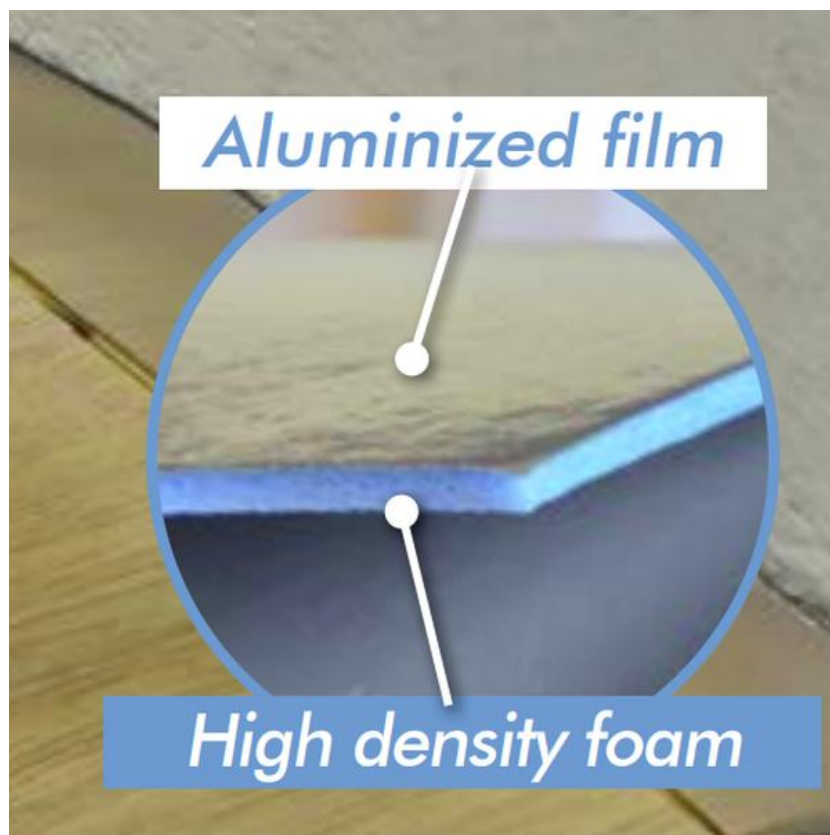

InsulParq 2+

InsulParq 2+ je tanak akustični sloj namenjen za postavljanje direktno ispod plivajućih podova od drveta. Smanjuje prenos udarne buke između spratova, kao i rezonancu zvuka koja nastaje pri hodu po drvenom podu.

insulParq 2+ izrađen je od polietilenske pene visoke gustine sa zatvorenom mikročelijskom strukturom. Prekriven je zaštitnim aluminiziranim filmom i ima ravne samolepljive preklape. insulParq 2+ štiti parket od podizanja vlage iz podloge. Materijal ne sadrži CFC, HCFC niti bilo koje toksične komponente.

Debljina – 2mm

Dimenzija rolne – 15m x 1m

Poboljšanje izolacije zvuka udara – $\Delta L_w = 20$ dB

PROIZVODI NAMENJENI ZVUČNOJ IZOLACIJI

Frequency f [Hz]	$L_{n,0}$ 1/3 oct. [dB]	ΔL 1/3 oct. [dB]
50	60,3	2,7
63	60,7	-0,3
80	58,5	1,0
100	58,1	1,1
125	66,5	2,7
160	63,2	3,3
200	64,1	4,3
250	66,6	5,0
315	64,4	4,9
400	64,1	8,5
500	64,1	11,5
630	64,7	13,8
800	65,4	16,0
1000	67,0	24,4
1250	67,7	31,2
1600	68,4	40,4
2000	68,2	45,3
2500	67,8	50,1
3150	68,5	53,6
4000	67,7	54,5
5000	64,5	55,7 ¹

¹ too high

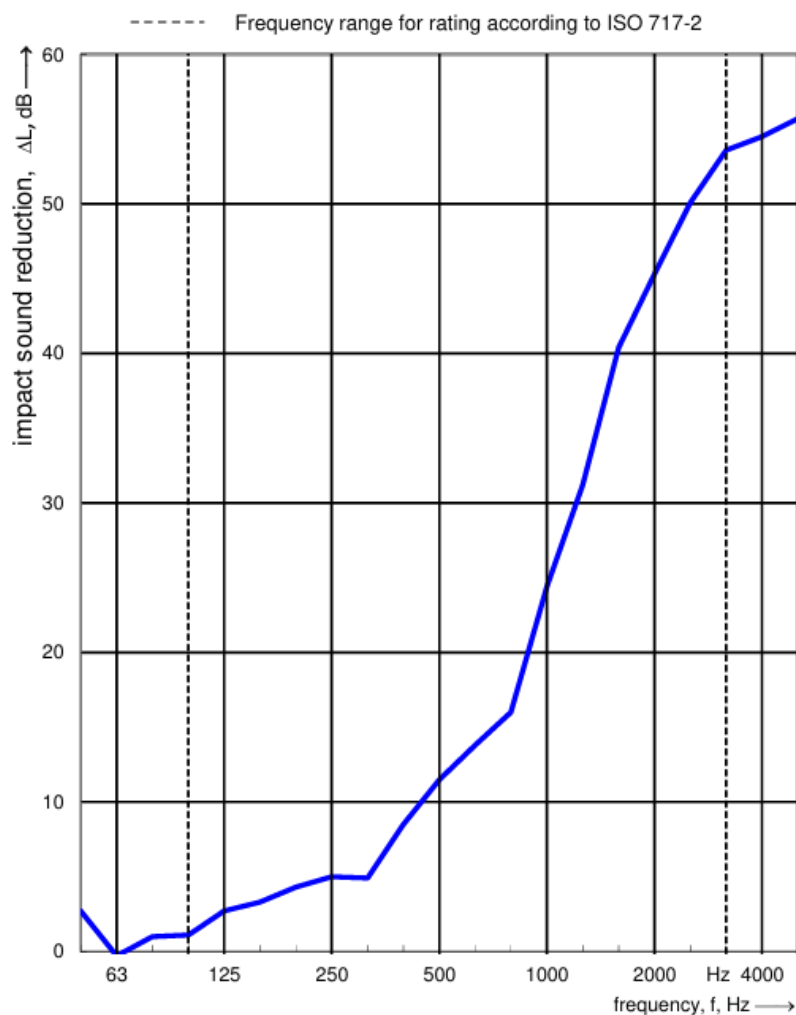

Evaluation according to ISO 717-2

$\Delta L_w = 20$ dB

$C_{i,\Delta} = -11$ dB

$C_{i,r} = 0$ dB

$\Delta L_{in} = 9$ dB

The results are based on measurements, which were performed under laboratory conditions with artificial excitation (standard procedure).

Efikasnost zvučne izolacije InsulParq 2+

PROIZVODI NAMENJENI ZVUČNOJ IZOLACIJI

NAPOMENA:

Pomenuti proizvodi Triofoam, Insulit 4+2 i Insulit Bi+9 postižu vrhunske zvučne izolacije podova u slučaju kada je potrebno popraviti zvučnu izolaciju postojećeg poda dodavanjem sloja male debljine bez obijanja postojećeg poda. Tako su uz dodatak Vinilnog završnog poda debljine 2mm preko pomenutih materijala zabeležena sledeća poboljšanja izolacije od zvuka udara:

- 1) Triofoam F debljine 5mm + završni sloj Vinil 2mm – **$\Delta L_{nw} = 29$ dB**
- 2) Insulit 4+2 + Završni sloj Vinil 2mm - **$\Delta L_{nw} = 31$ dB**
- 3) Insulit Bi+9 + Završni sloj Vinil 2mm - **$\Delta L_{nw} = 39$ dB**

PROIZVODI NAMENJENI ZVUČNOJ IZOLACIJI

Poromix



Poromix

Tekstilna, odnosno pamučna vlakna sjedinjena sintetičkom smolom. Zahvaljujući odličnim apsorpcionim karakteristikama proizvod ima široku primenu u različitim sistemima zvučne izolacije spuštenih plafona, pregradnih zidova, zidnih obloga ali isto tako i kao element u sistemima za zaštitu od udarne buke u okviru podova. Odlična svojstva apsorpcije kao i ekološki karakter ovog materijala svrstavaju ga u klasu materijala prvog izbora kada su u pitanju zahtevi za rešenjima bez upotrebe staklene ili kamene vune kao i u slučajevima u kojima ovakvi materijali moraju dolaziti u direktan kontakt sa korisnicima kao što su muzički studiji i sl.

Raspoložive debljine su 10mm i 18mm. Gustina 50 - 56 kg/m³. Standardna dimenzija rolne: 50000mm x 1000mm

PROIZVODI NAMENJENI ZVUČNOJ IZOLACIJI

PRIMENA MATERIJALA POROMIX ZA ZVUČNU IZOLACIJU PODA:

Primena Poromixa debljine 18mm u podnoj konstrukciji

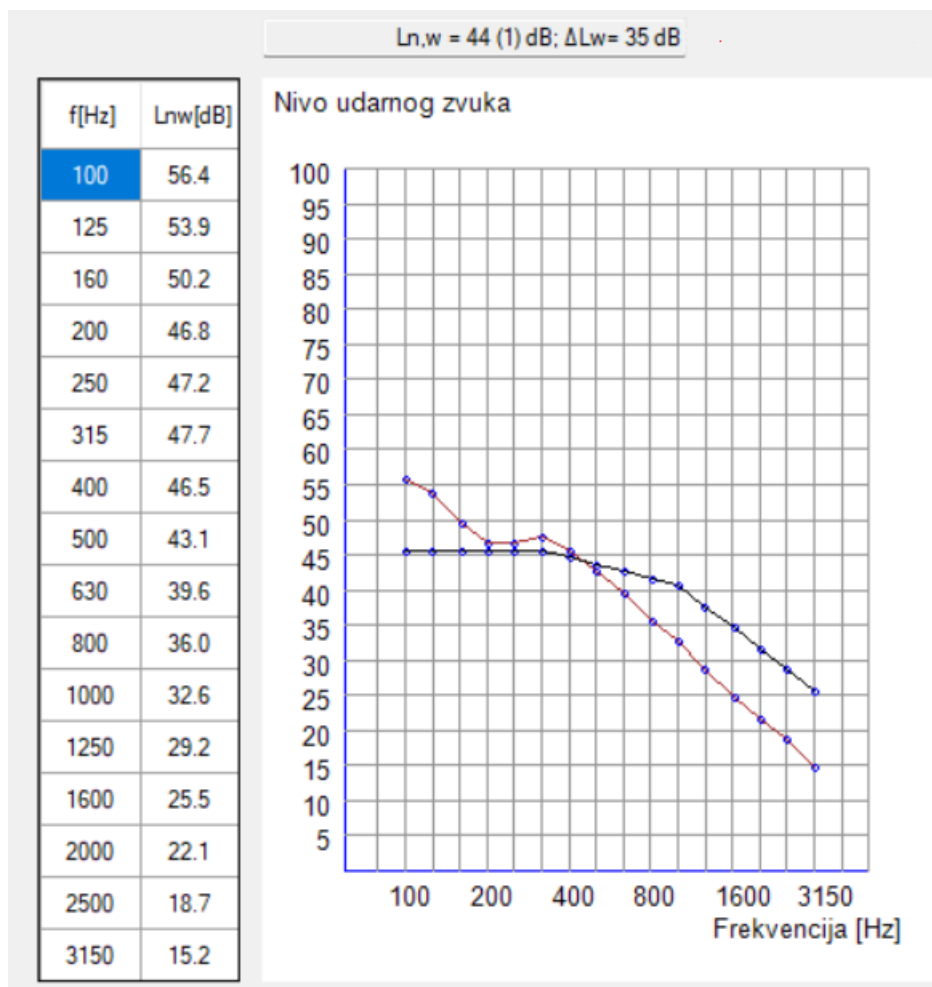

Medjuspratna konstrukcija – Košuljica 60mm, **Poromix 18mm**, AB ploča 150mm

POBOLJŠANJE IZOLACIJE OD ZVUKA UDARA – 35 dB

PROIZVODI NAMENJENI ZVUČNOJ IZOLACIJI

Primena Poromixa debljine 10mm u podnoj konstrukciji

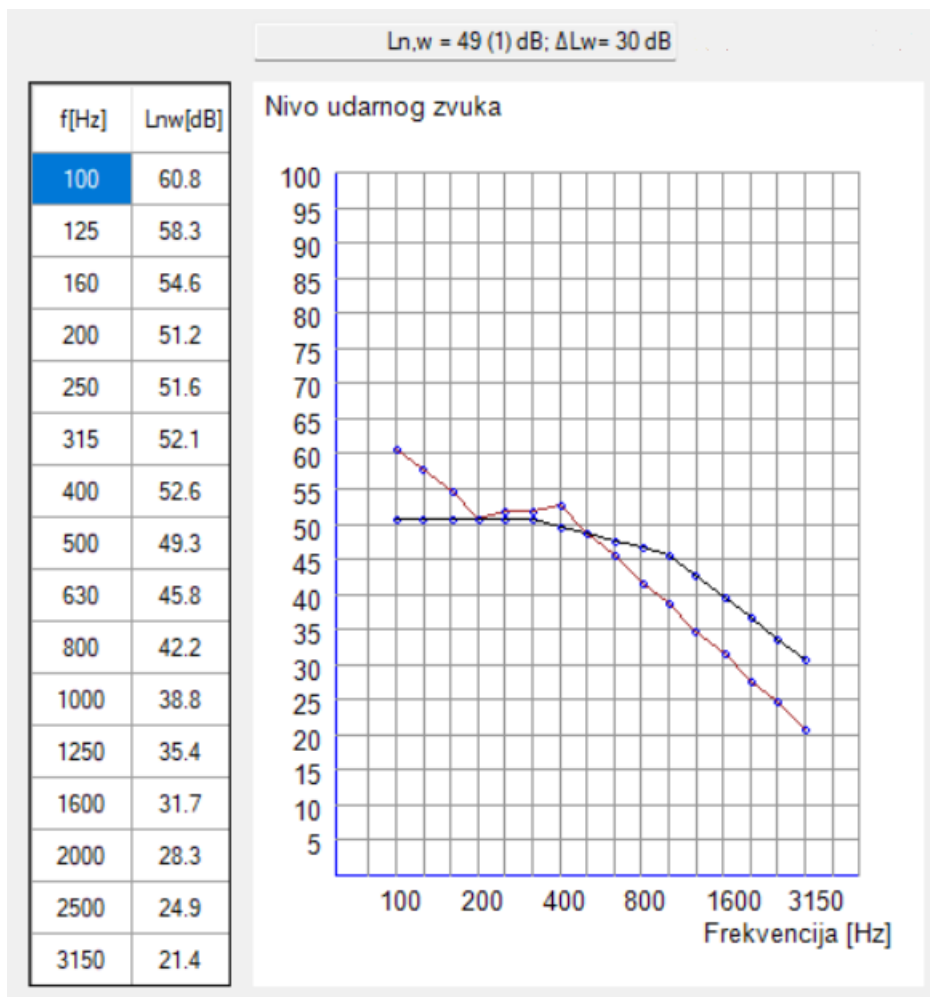

Nivo udarne buke – Sastav međuspratne konstrukcije – Košuljica 60mm, **Poromix 10mm**, AB ploča 150mm

POBOLJŠANJE IZOLACIJE ZVUKA UDARA – 30 dB

PROIZVODI NAMENJENI ZVUČNOJ IZOLACIJI

UKF 100 H

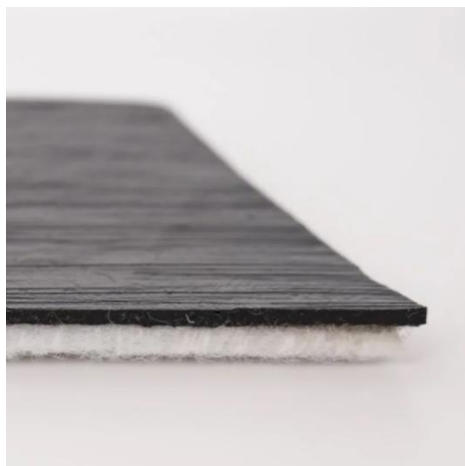

UKF100 H

Vodonepropusna membrana na bazi bitumena u sendviču sa sintetičkim filcem. Može se pored osnovne namene za zvučnu izolaciju istovremeno koristiti i kao hidro-izolacija ukoliko je neophodno (terase, toaleti, kuhinje i sl). S obzirom na odlična svojstva izolacije zvuka udara za debljinu od svega 5mm proizvod se preporučuje kao zvučna izolacija i u prostorima gde nije nužna hidro-izolacija.

Isporučuje se u rolnama dimenzija 1000mm x 10000 mm (10m²) debljine 5mm

Physical and technical characteristics

- roll length: 10 m
- sheet width: 1 m
- material thickness: 5 mm
- roll weight: 34 kg
- area density: 3,4 kg/m²
- dynamic rigidity factor with the load of 2 kPa:
no more than 80 MN/m³
- breaking force under tension: no less than 270 N
- water resistance under pressure at least 0.2 MPa during 2 hr - absolute
- water absorbance during 24 hr: no more than 2%
- heat resistance: no less than + 85 °C

Distinctive features

- composition - polyester fiber with one-side polymeric-bituminous base
- professional waterproofing material
- high acoustic efficiency

PROIZVODI NAMENJENI ZVUČNOJ IZOLACIJI



ACOUSTIC CHARACTERISTICS

Insulation of impact noise

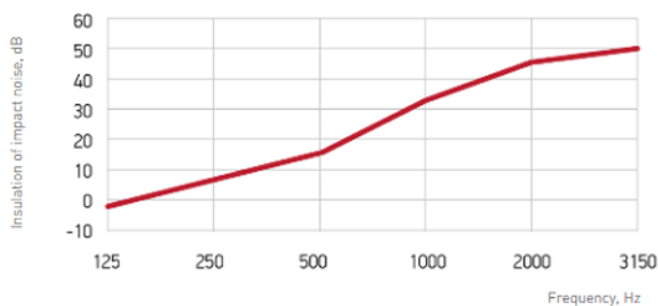

Index of impact noise decrease, ΔL_w

24 dB

Efikasnost podne zvučne izolacije UKF 100 H

Impact noise insulation

Acoustic tests have been carried out by acoustic measurements laboratory NIISF RAASN, Moscow

frequency (Hz)	100	125	160	200	250	315	400	500
decrease in specified impact noise level ΔL_{nw} due to cement and sand screed (60 mm) laid on the layer of Shumanet-100Hydro (5 m) (dB)	3,5	2,6	2,8	4,0	3,0	3,5	8,4	17,2
frequency (Hz)	630	800	1000	1250	1600	2000	2500	3150
decrease in specified impact noise level ΔL_{nw} due to cement and sand screed (60 mm) laid on the layer of Shumanet-100Hydro (5 m) (dB)	19,4	28,5	34,4	42,3	48,4	52,2	55,4	59,2

Decrease of impact noise

Index of decrease in impact noise level, ΔL_{nw} under the screed with an area density of 100-120 kg/m² = 24dB.

Certificates

The material is certified and passed acoustic tests.

PROIZVODI NAMENJENI ZVUČNOJ IZOLACIJI

L Foam 18 - Obodna traka za odvajanje plivajućih podova

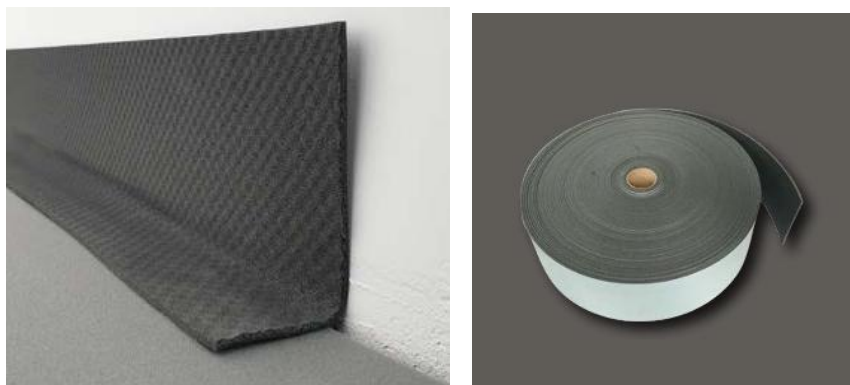

L Foam 18

Ugaona traka od umrežene polietilenske pene piramidalne strukture namenjena je prevashodno za rad sa podnim izolacijama iz grupe Insulit iako se može koristiti i u kombinacijama sa drugim podnim izolacijama. Traka L Foam obezbedjuje elastično odvajanje plivajućih podova na bočnim kontaktima izmedju cementne košuljice i objekta. L Foam se lako savija tako da se polovina površine trake koja je samolepljiva lepi za podlogu dok se druga polovina trake koja nije samolepljiva povija vertikalno uz zidove radi kasnijeg nesmetanog odsecanja po završetku izlivanja plivajućeg poda.

Lfoam traka se isporučuje u rolnama.

Dužina rolne 50m, Širina rolne 18cm, Debljina trake 5mm

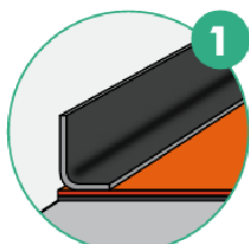

1
Zalepiti samolepljivi deo trake za horizontalnu podlogu a ostatak trake saviti vertikalno uz zid.

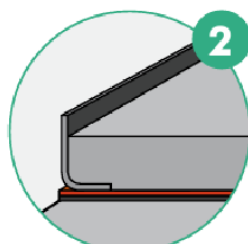

2
Pre izlivanja košuljice proveriti da su svi spojevi zaptiveni.

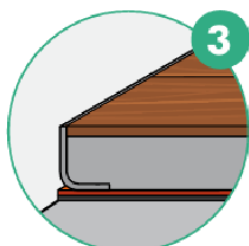

3
Nakon izlivanja košuljice odseći višak trake uz zidove.

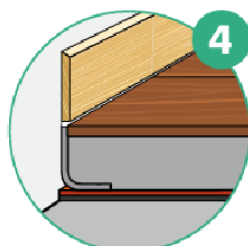

4
Odvojiti podnu lajsnu od direktnog kontakta sa podom pomoću fleksibilnog lepka

PROIZVODI NAMENJENI ZVUČNOJ IZOLACIJI

Sistem "FLOOR BLOCK" - Za vrhunski nivo izolacije poda

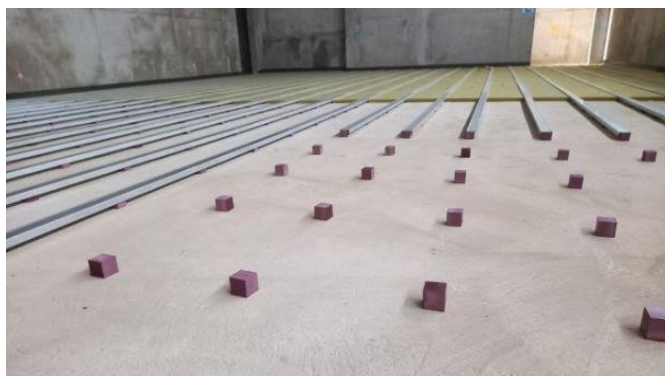
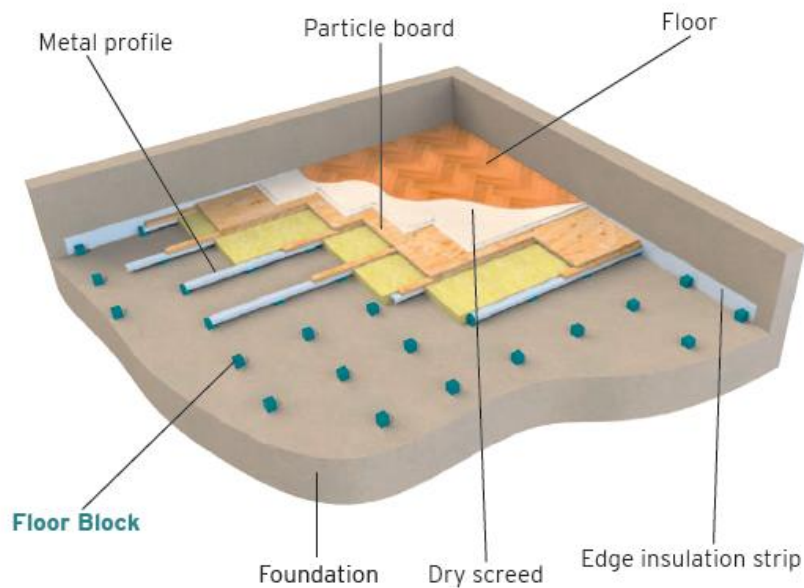

Floor Block sistem može biti izveden u varijanti sa cementnom košuljicom, ili u kombinaciji popravke zvučne izolacije postojećeg poda uz samo dodavanje suvomontažnih ploča plivajućeg poda i finalnog sloja poda. Broj i tip stopica **Floor Block** dimenzioniše se u zavisnosti od opterećenja i nivoa buke koju je potrebno eliminisati. Dimenzija stopice **Floor Block** je 50x50x50mm i posebno je prilagodjena da se može koristiti u sklopu sa klasičnim UW profilima za gips što značajno olakšava, pojeftinjuje i ubrzava montažu.

Preporučljiv je za Diskoteke, Muzičke i TV studije, Restorane, Noćne klubove ali u varijantama manjih debljina i za poslovne i stambene objekte. Ovaj sistem poda preporučljiv je i u onim situacijama kada je osim vrhunske izolacije od zvuka udara neophodno popraviti i zvučnu izolaciju medjuspratne konstrukcije od vazdušne buke. Time se dobija kompletno rešenje zvučne izolacije.

PROIZVODI NAMENJENI ZVUČNOJ IZOLACIJI

Impact noise improvement level according to EN ISO 10140-3

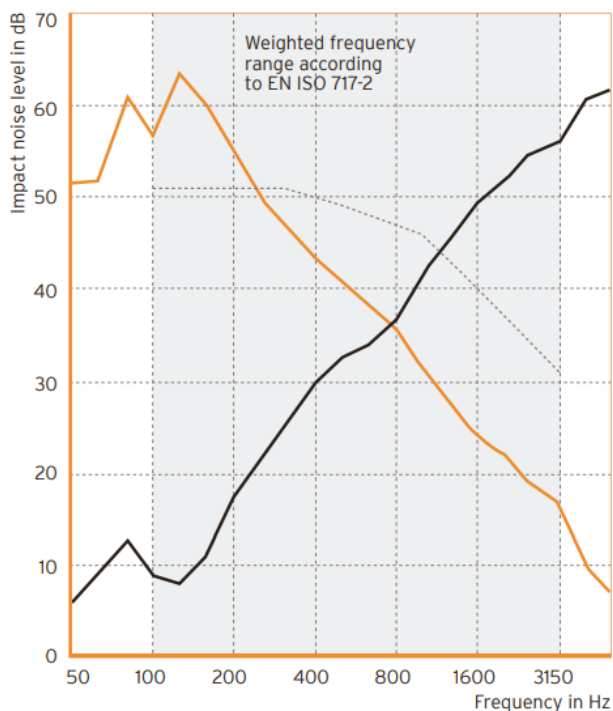

f in Hz	L_n in dB	ΔL in dB
50	51.6	6.1
63	51.8	9.2
80	61.0	12.9
100	56.6	9.0
125	63.5	8.1
160	59.6	11.3
200	54.5	17.6
250	49.9	21.0
315	46.2	25.0
400	43.1	29.9
500	40.4	32.4
630	38.3	33.9
800	35.6	37.0
1,000	31.3	41.6
1,250	27.6	45.5
1,600	23.8	49.5
2,000	21.8	51.8
2,500	18.6	54.6
3,150	16.8	55.9
4,000	10.2	60.7
5,000	7.0	61.6

Test assembly:
 50 mm dry screed panels
 (59 kg/m²)
 50 mm Acoustic Floor Blocks
 (s' 1.5 MN/m²)
 140 mm reinforced concrete
 ceiling (320 kg/m²)

— Measurement curve
 - - - Reference curve
 — Improvement of impact noise

Efikasnost sistema Floor Block u sistemu suve gradnje - $\Delta L_w = 31$ dB

(U kombinaciji sa cementnom košuljicom dobija se $\Delta L_w = 38$ dB)

NAPOMENA:

Treba imati u vidu da bez obzira na srednju vrednost poboljšanja zvučne izolacije od zvuka udara sistem Floor block pokazuje značajno bolju efikasnost na niskim frekvencijama u odnosu na klasične sisteme na kojima zvuk udara i jeste najviše problematičan za izolaciju.

Na primer ako posmatramo efikasnost na frekvenciji od 100Hz videćemo da system Floor block daje poboljšanje od 9 dB, Insulit Bi+9 daje poboljšanje od oko 5 dB a Insulit 4+2 nepunih 3dB.

PROIZVODI NAMENJENI ZVUČNOJ IZOLACIJI

Sistem PBE

Za vrhunsku zvučnu zaštitu poda sa manje prostora



Kod sistema poda sa stopicama PBE - postavljaju se istovetni elementi kao i u varijanti sistema Floor Block, s tim što se sada ne postavljaju metalni UW profili već se podne ploče postavljaju direktno preko stopica **PBE** dimenzija 100 x 100 x 25mm bez konstrukcije.

Debljina stopice je 25mm umesto 50mm koliko iznosi u sistemu Floor Block ali je zato stopica izradjena od materijala Sylomer manje krutosti.

Najpre se po obimu zidova postavlja razdelna elastična traka a zatim se kompletna površina poda oblaže zvučnom izolacijom Poromix 18mm.

Nakon toga se u odgovarajućem rasteru u postavjenoj zvučnoj izolaciji Poromix isecaju kvadratići dimenzija 100 x 100 mm u koji se umeću stopice PBE a zatim se preko toga postavljaju slojevi poda u svemu kao u varijanti sistema Floor Block

PROIZVODI NAMENJENI ZVUČNOJ IZOLACIJI

Stopice AMC BF

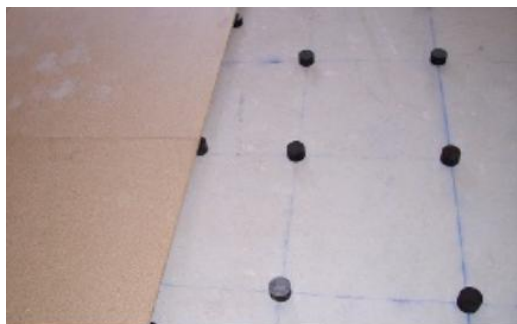

Gumene stopice različitih dimenzija i nosivosti. Idealne za primenu u plivajućim podovima i osloncima za izolaciju od vibracija mašina i opreme koje rade na broju obrtaja većem od 700 o/min.

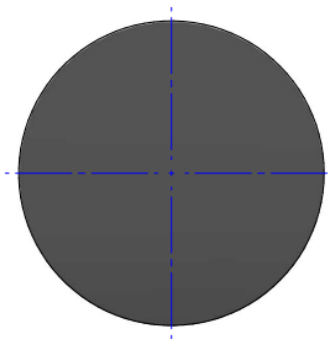
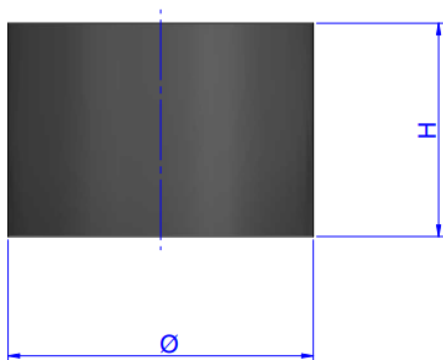

DIMENSIONS

Type	MAX PERMANENT LOAD	Height (mm.)	Ø	Code
BF 50	50	28	40	24201
BF 125	125	36	60	24202
BF 200	200	40	80	24203
BF 400	400	40	95	24204

Raspoloživi tipovi stopica BF

PROIZVODI NAMENJENI ZVUČNOJ IZOLACIJI

Elastična spojnica Vibro FS (Gumeni podmetači za drvene podne konstrukcije)

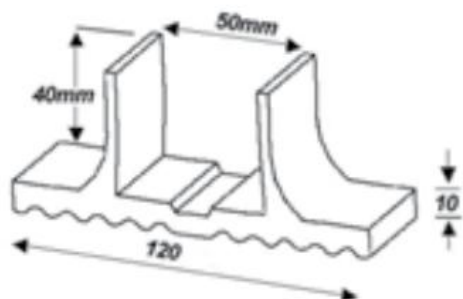

Specijalno dizajnirani elastomerni podmetač razvijen za slabljenje udarne buke kod podova na drvenoj konstrukciji.

Primenu medjutim mogu naći i kao univerzalni podmetači za sprečavanje stvaranja zvučnih mostova na različitim spojevima kao i za sprečavanje termičkih mostova. Mogu se koristiti i za izolaciju lakih pregradnih zidova.

Specijalno sedište u obliku slova U može se koristiti za smeštaj drvenog ili metalnog profila u koji se šrafljenjem sa strane čvrsta veza sa konstrukcijom ostvaruje pomoću bočnih vijaka.

Nezavisno od toga obezbeđujući potpuno elastičnu vezu fiksiranje za pod se može vršiti pomoću tiplova ili eksera. Za ove veze obavezno je korišćenje širokih metalnih podloški.

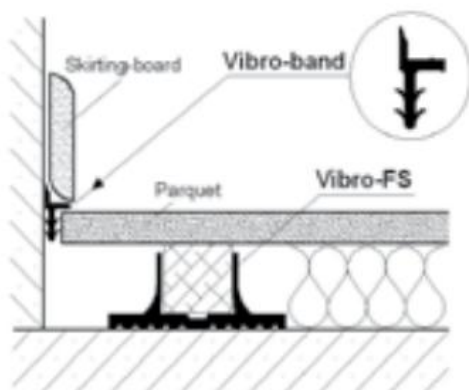

Maksimalna nosivost – 80 kg/kom

Potrošnja – 6 do 8 kom/m²

PROIZVODI NAMENJENI ZVUČNOJ IZOLACIJI

Sistem "FZH" - Za superiornu izolaciju udarne i strukturne buke



Stopice FZH + Sylomer specijalno su namenjene za eliminisanje strukturno generisane buke putem betonskih plivajućih podova sa integrisanim nivelišućim elastičnim stopicama preko kojih se vrši podizanje i odvajanje plivajućeg poda od međuspratne konstrukcije. Podizanje i nivelisanje plivajuće betonske ploče vrši se nakon sušenja betona odgovarajućim alatom i navojnim vretenima unutar stopica. Tip Sylomera se može prilagoditi opterećenju i tako optimizovati efekat zvučne izolacije. Uobičajeni raster postavljanja stopica je 90cm x 100cm, odnosno potrošnja je oko 1.12 kom/m²

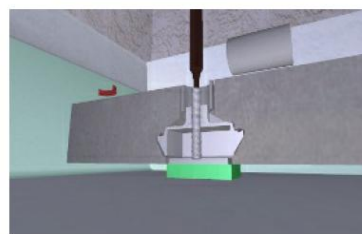
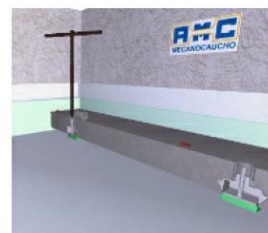
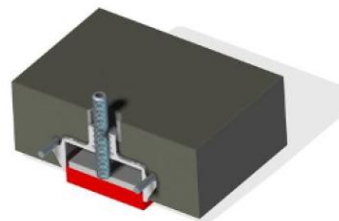
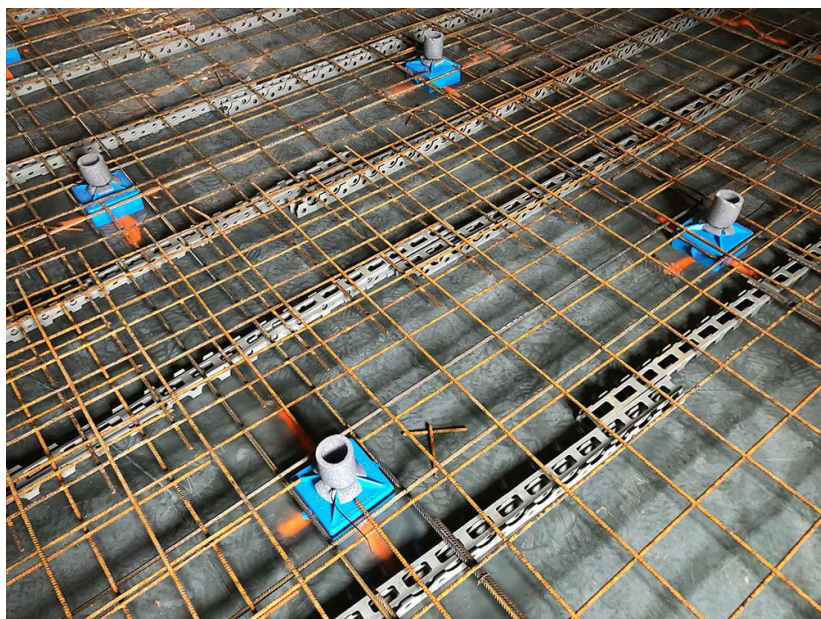

Stopice se postavljaju pre izlivanja betona. Preko njih se postavlja armaturna mreža a zatim se izliva betonska ploča. Po završenom sušenju betona obrtnim kretanjem navojnog vretena ostvaruje se relativno vertikalno kretanje betonske ploče i njeno podizanje i oslanjanje na elastičnim podmetačima. Prednost ovog sistema je mogućnost nivelacije, za razliku od sistema Floor Block. Nedostatak je nemogućnost postavljanja kamene vune u međuprostor, ali sa dovoljno velikom masom košuljice to nije ni neophodno.

PROIZVODI NAMENJENI ZVUČNOJ IZOLACIJI

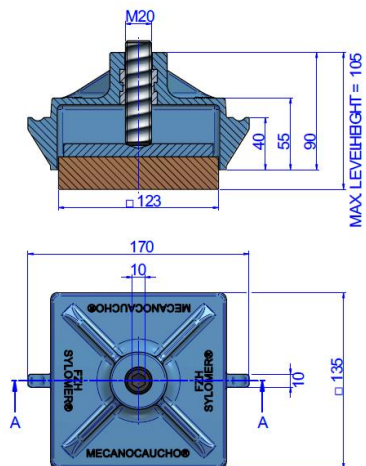

	Type	SUMMARY	LOAD kg MAX	FREQ. Hz. MAX Load	Weight (kg)	Code
	FZH-33-25	Concrete embedded Jack up mounts, designed for the antivibration suspension of slabs.	140	11	1,12	176511
	FZH-39-25	Concrete embedded Jack up mounts, designed for the antivibration suspension of slabs.	240	11,1	1,24	176513
	FZH-45-25	Concrete embedded Jack up mounts, designed for the antivibration suspension of slabs.	490	10,4	1,42	176515
	FZH-51-25	Concrete embedded Jack up mounts, designed for the antivibration suspension of slabs.	800	11,8	1,53	176517

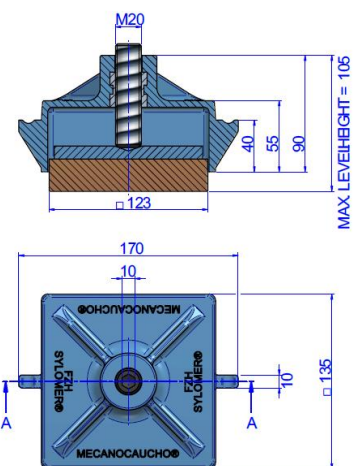

	Type	SUMMARY	LOAD kg MAX	FREQ. Hz. MAX Load	Weight (kg)	Code
	FZH-57-25	Concrete embedded Jack up mounts, designed for the antivibration suspension of slabs.	960	11,7	1,61	176519
	FZH-33-37	Concrete embedded Jack up mounts, designed for the antivibration suspension of slabs.	140	8,6	1,64	176512
	FZH-39-37	Concrete embedded Jack up mounts, designed for the antivibration suspension of slabs.	240	8,5	1,82	176514
	FZH-45-37	Concrete embedded Jack up mounts, designed for the antivibration suspension of slabs.	490	8,1	1,94	176516

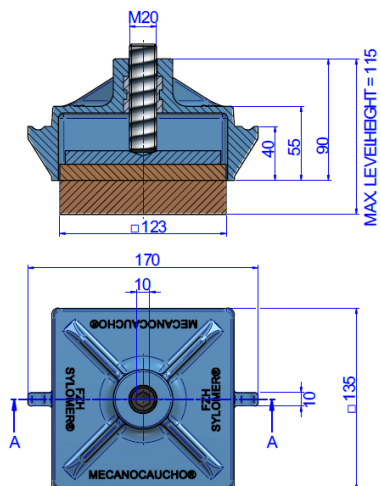

	Type	SUMMARY	LOAD kg MAX	FREQ. Hz. MAX Load	Weight (kg)	Code
	FZH-51-37	Concrete embedded Jack up mounts, designed for the antivibration suspension of slabs.	800	9,1	2,11	176518
	FZH-57-37	Concrete embedded Jack up mounts, designed for the antivibration suspension of slabs.	960	8,4	2,29	176520

Tipovi stopica FZH + Sylomer

PROIZVODI NAMENJENI ZVUČNOJ IZOLACIJI

ELASTIČNE KARAKTERISTIKE STOPICA FZH + SYLOMER

LOAD DEFLECTION CURVES
FZH + SYLOMER®

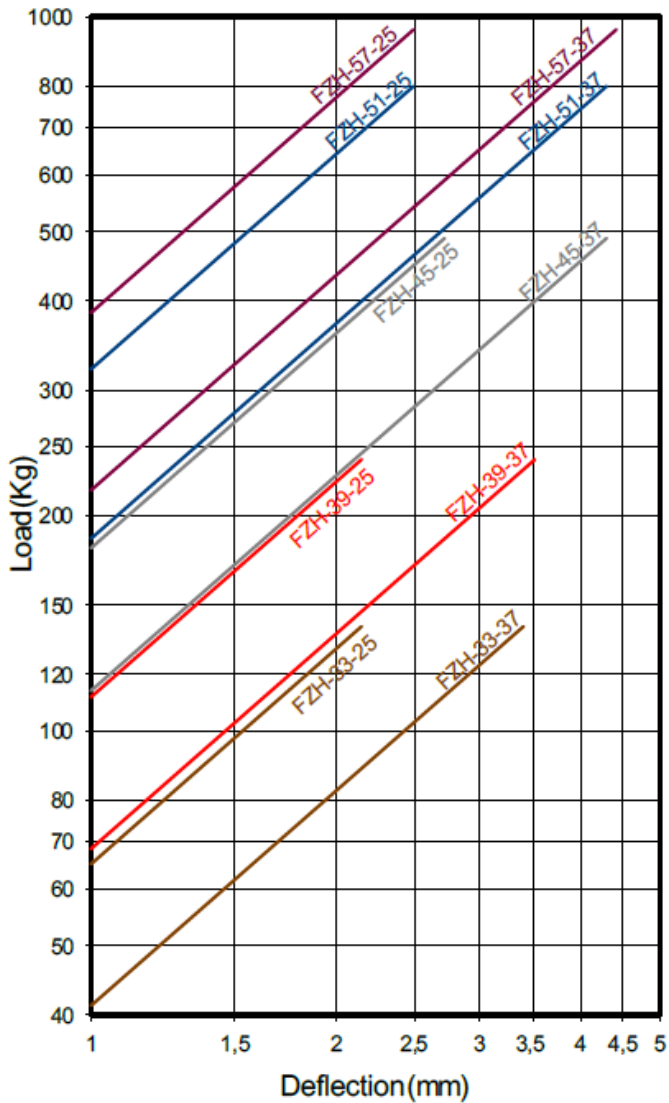

NATURAL FREQUENCY CURVES
FZH + SYLOMER®

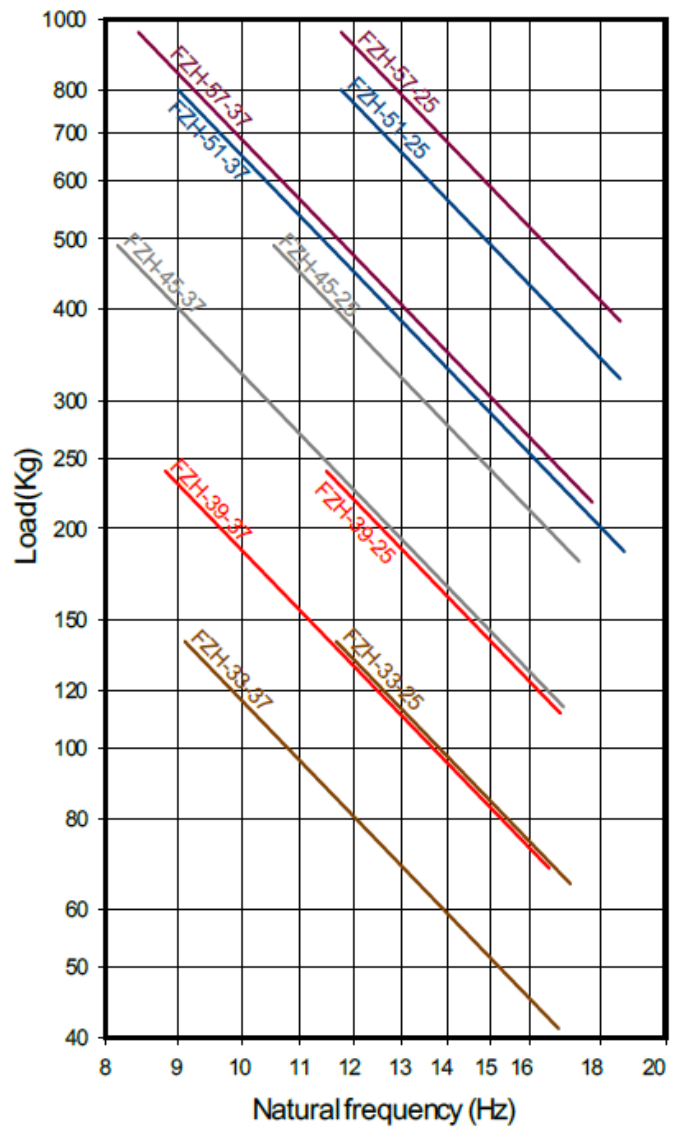

PROIZVODI NAMENJENI ZVUČNOJ IZOLACIJI

Primena sistema FZH+Sylomer

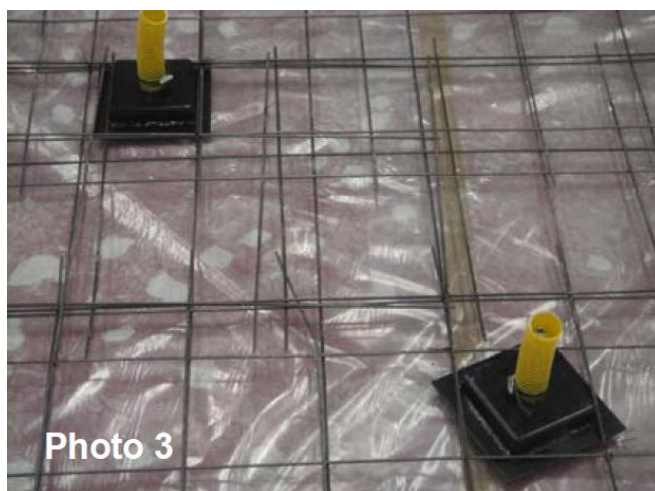
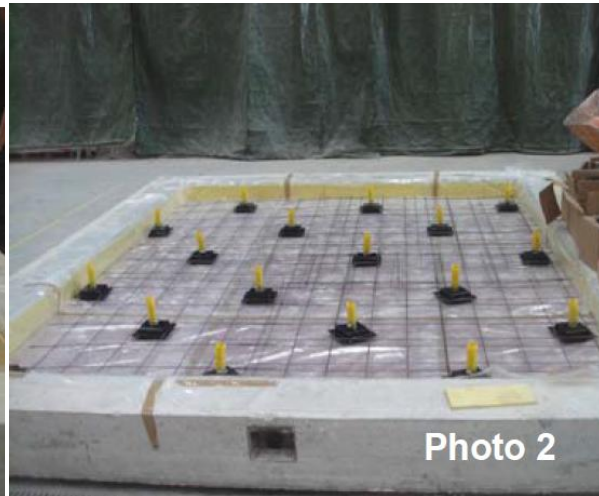
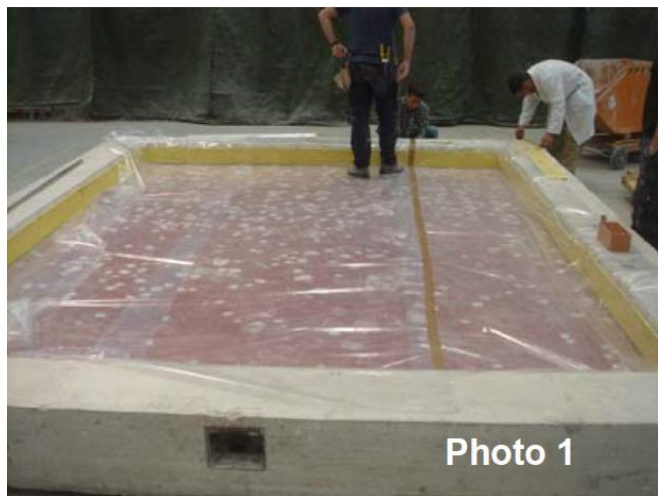

PROIZVODI NAMENJENI ZVUČNOJ IZOLACIJI

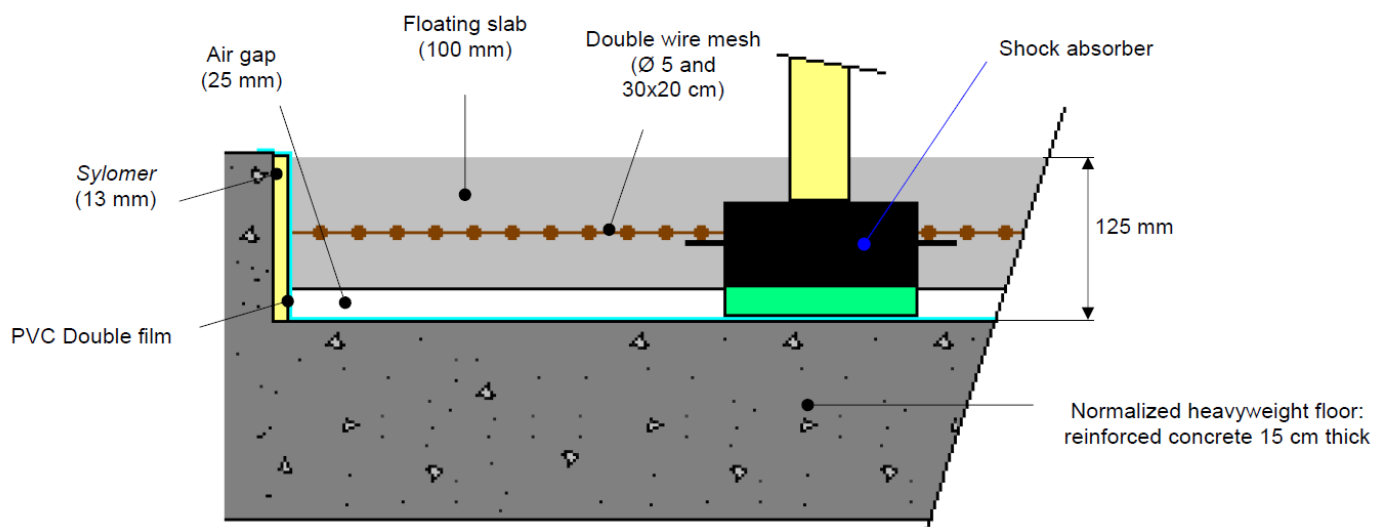
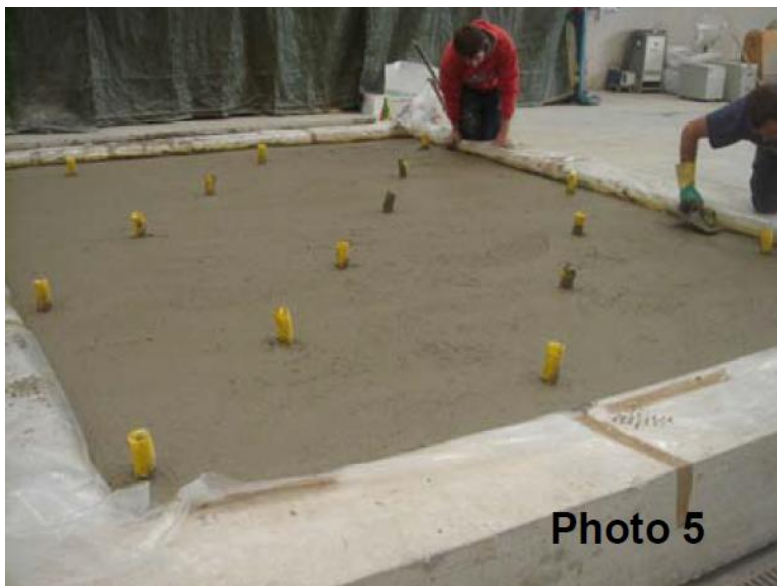

PROIZVODI NAMENJENI ZVUČNOJ IZOLACIJI

Efikasnost sistema FZH

f (Hz)	L_n (dB)	$L_{n,0}$ (dB)	ΔL (dB)
100	47,2	65,1	17,9
125	46,9	60,5	13,6
160	53,2	67,5	14,3
200	49,5	65,3	15,8
250	41,8	65,4	23,6
315	37,3	64,7	27,4
400	34,5	65,9	31,4
500	34,3	67,5	33,2
630	31,9	68,0	36,1
800	32,9	70,1	37,2
1000	37,3	70,4	33,1
1250	38,9	70,7	31,8
1600	32,5	70,5	38,0
2000	27,8	70,3	42,5
2500	22,9	69,3	46,4
3150	15,3	68,1	52,8
4000	14,1	66,2	52,1
5000	11,6	63,6	52,0
$L_{n,w} / L_{n,0,w}$	41	76	

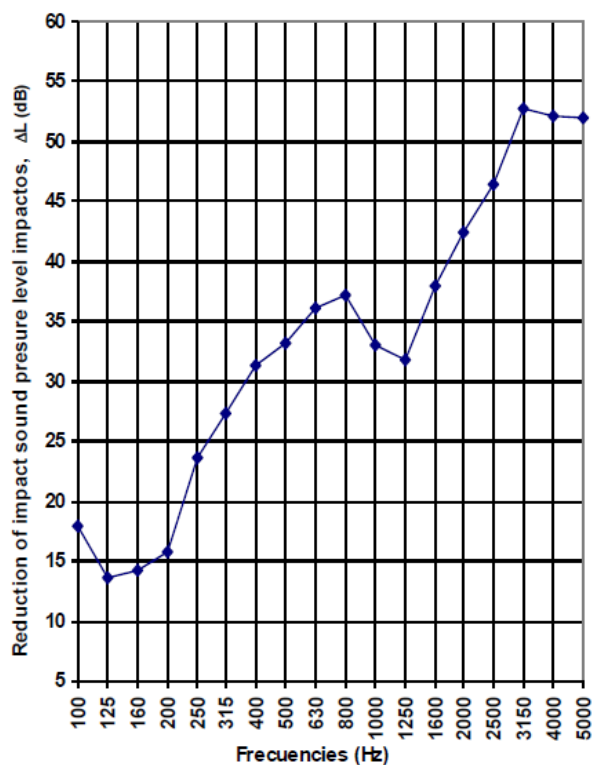

Weighted Reduction of impact noise according to EN ISO 717-2:1997

$\Delta L_w (C_{I,\Delta})$: 34 (-11) dB

Results based on measurements with artificial source and under conditions of laboratory (engineering method).

** $L_n \leq$ showed value and $\Delta L \geq$ showed value (measurement limits)*

Osim odlične jednobrojne vrednosti poboljšanja izolacije zvuka udara uočljivo je drastično poboljšanje zvučne izolacije na niskim frekvencijama u odnosu na standardne plivajuće podove

(Na frekvenciji od 100 Hz poboljšanje je skoro 18 dB !!!)

PROIZVODI NAMENJENI ZVUČNOJ IZOLACIJI

Sistem Akustik Floor Spring – AFS (Plivajući pod na oprugama)



Sistem AFS namenjen je za efikasnu zaštitu od prenosa strukturne buke i vibracija u sistemima plivajućih podova. Kombinacijom Opruge i Sylomera u slučaju opruge AFS + Sylomer postiže se visoka efikasnost zaštite od vibracija kako u zoni niskih tako i u zoni srednjih i visokih frekvencija. Stopice AFS i AFS + Sylomer sa podmetačem od Sylomera se proizvode u 5 različitih verzija krutosti opruge čime se postiže mogućnost optimizacije za različite nivoe opterećenja odnosno zahtevane sopstvene frekvencije plivajućeg poda. Dimenzije i oblik stopica prilagodjene su upotrebi klasične metalne konstrukcije za gipsane obloge. Metalna konstrukcija služi da poveže OSB ploče sa oprugama bez potrebe da se raster stopica prilagodjava dimenzijama OSB ploča. Metalna konstrukcija u tom smislu nije nosiva i po njoj se tokom postavljanja poda ne sme gaziti pre nego što se postave OSB ploče. Preko OSB ploča izliva se cementna košuljica ili se postavljaju suvomontažne ploče zavisno od projektovanog rešenja poda.

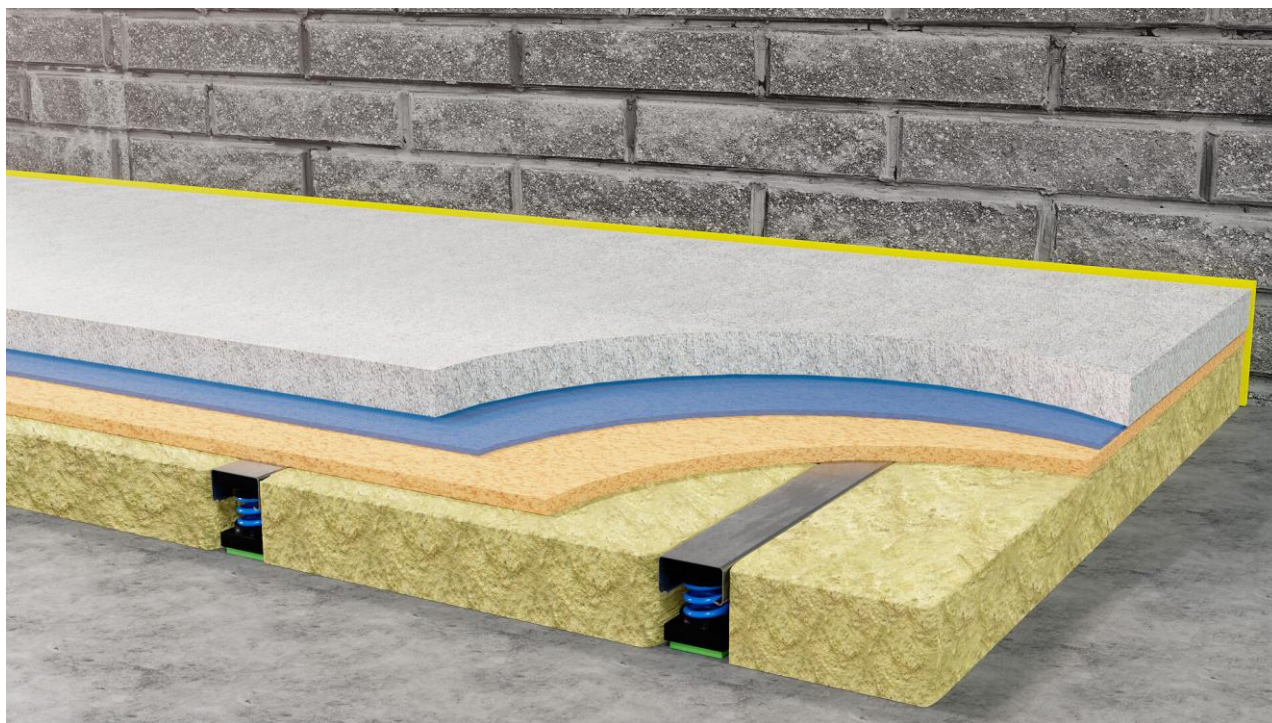

Sistemska rešenja plivajućeg poda sa oprugama AFS + Sylomer

PROIZVODI NAMENJENI ZVUČNOJ IZOLACIJI

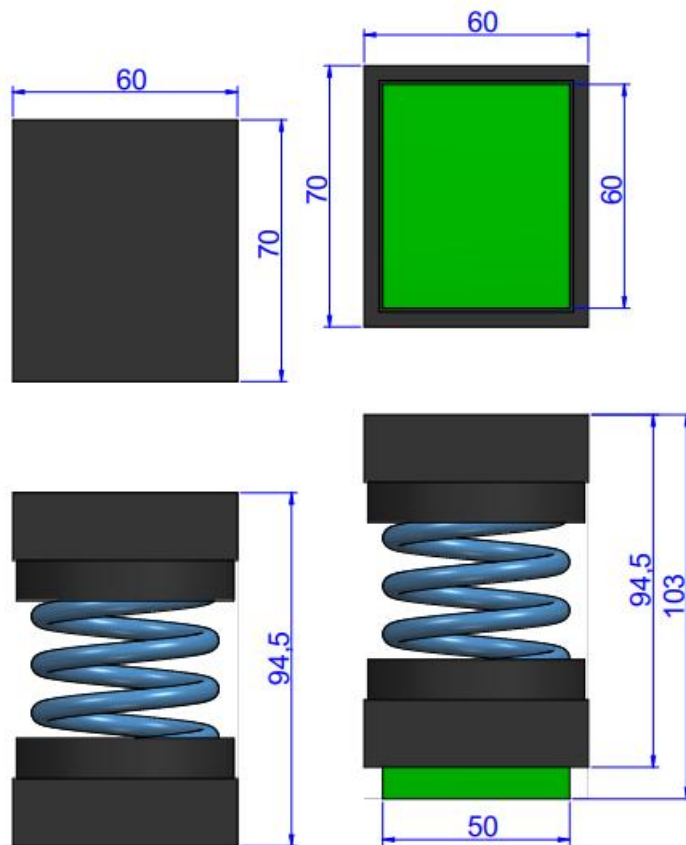

Dimenzije stopice AFS + Sylomer

Type	Spring color	Weight (kg)	LOAD kg MAX	Code
AFS	BLACK	0	25	23466
	BLUE	0	50	23467
	GREY	0	75	23468
	BEIGE	0	100	23469
	BLACK	0	150	23470
AFS+Sylomer	BLACK	0	25	23494
	BLUE	0,36	50	23495
	GREY	0,383	75	23496
	BEIGE	0,422	100	23497
	BLACK	0	150	23498

Raspoloživi tipovi stopica (označeni su bojama radi lakšeg razlikovanja)
 (Stopica AFS je bez dodatog podmetača od Sylomera)

PROIZVODI NAMENJENI ZVUČNOJ IZOLACIJI

ELASTIČNE OSOBINE STOPICA AFS i AFS + Sylomer

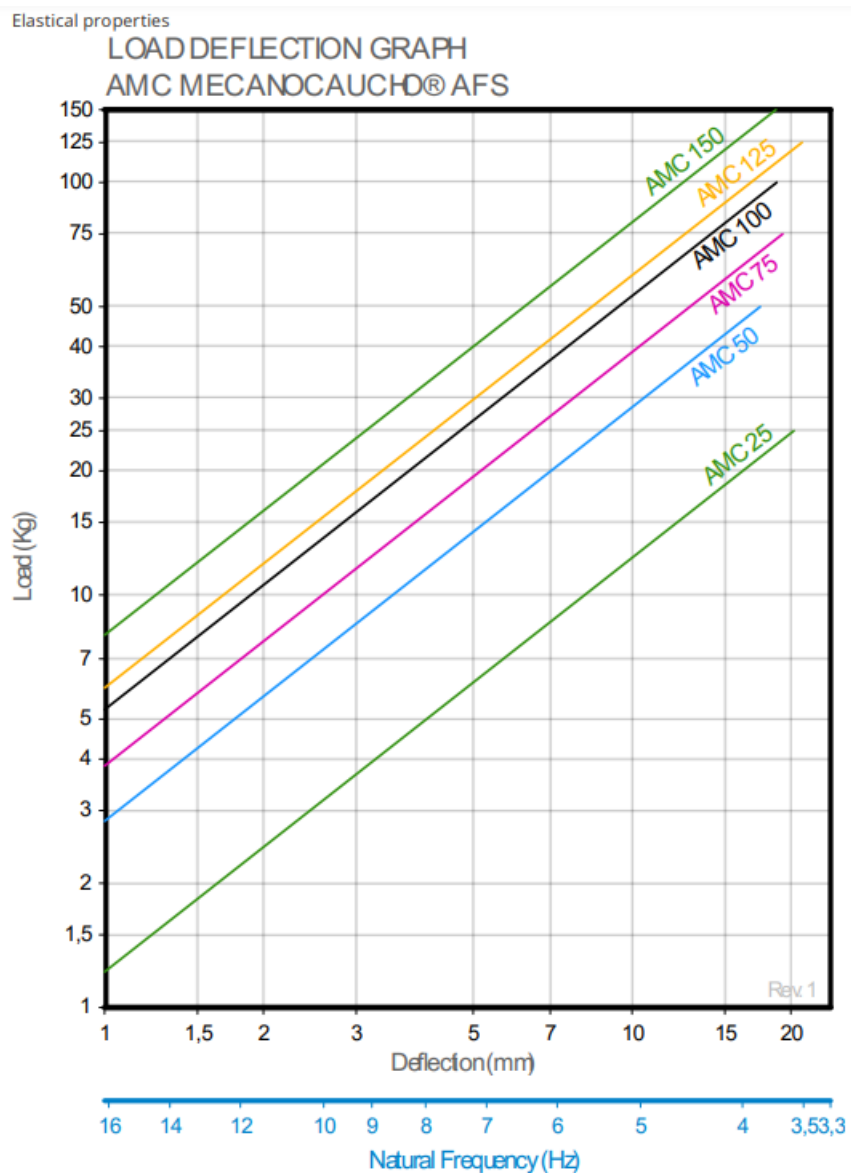

PROIZVODI NAMENJENI ZVUČNOJ IZOLACIJI

Sistem "FZHM" - Za superiornu izolaciju udarne i strukturne buke



Stopice FZHM + Sylomer specijalno su namenjene za eliminisanje strukturno generisane buke putem betonskih plivajućih podova sa integrisanim nivelišućim stopicama sa oprugama i podmetačem od Sylomera preko kojih se vrši podizanje i odvajanje plivajućeg poda od međuspratne konstrukcije. Podizanje i nivelisanje plivajuće betonske ploče vrši se nakon sušenja betona odgovarajućim alatom i navojnim vretenima unutar stopica. Tip opruge se može prilagoditi opterećenju i tako optimizovati efekat zvučne izolacije. Uobičajeni raster postavljanja stopica je 90cm x 100cm, odnosno potrošnja je oko 1.12 kom/m²

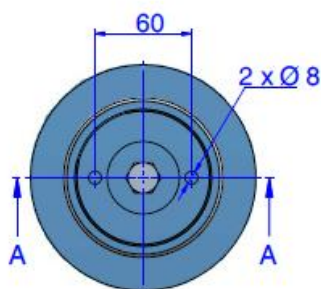
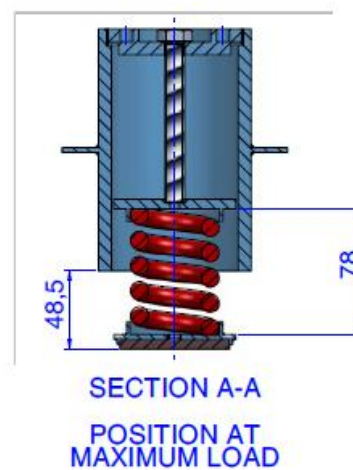
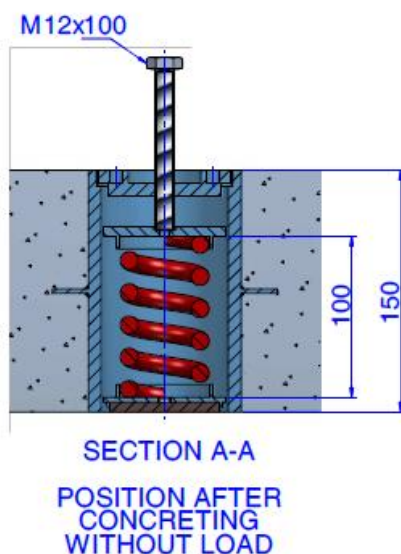
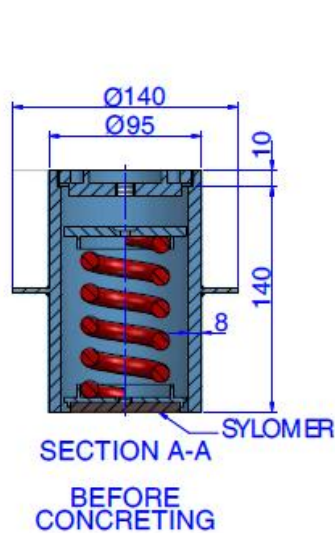

Verzija FZHM sa jednom oprugom

PROIZVODI NAMENJENI ZVUČNOJ IZOLACIJI

Type	Spring color	Max. Load (kg)	Spring	Code
FZHM + sylomer®	PURPLE	305	1 AMC 305	176015
	GREEN	405	1 AMC 405	176016
	GREY	540	1 AMC 540	176017
	WHITE	612	1 AMC 612	176018
	RED	803	1 AMC 803	176019

Tipovi stopica sa jednom oprugom označeni su bojama u zavisnosti od nosivosti

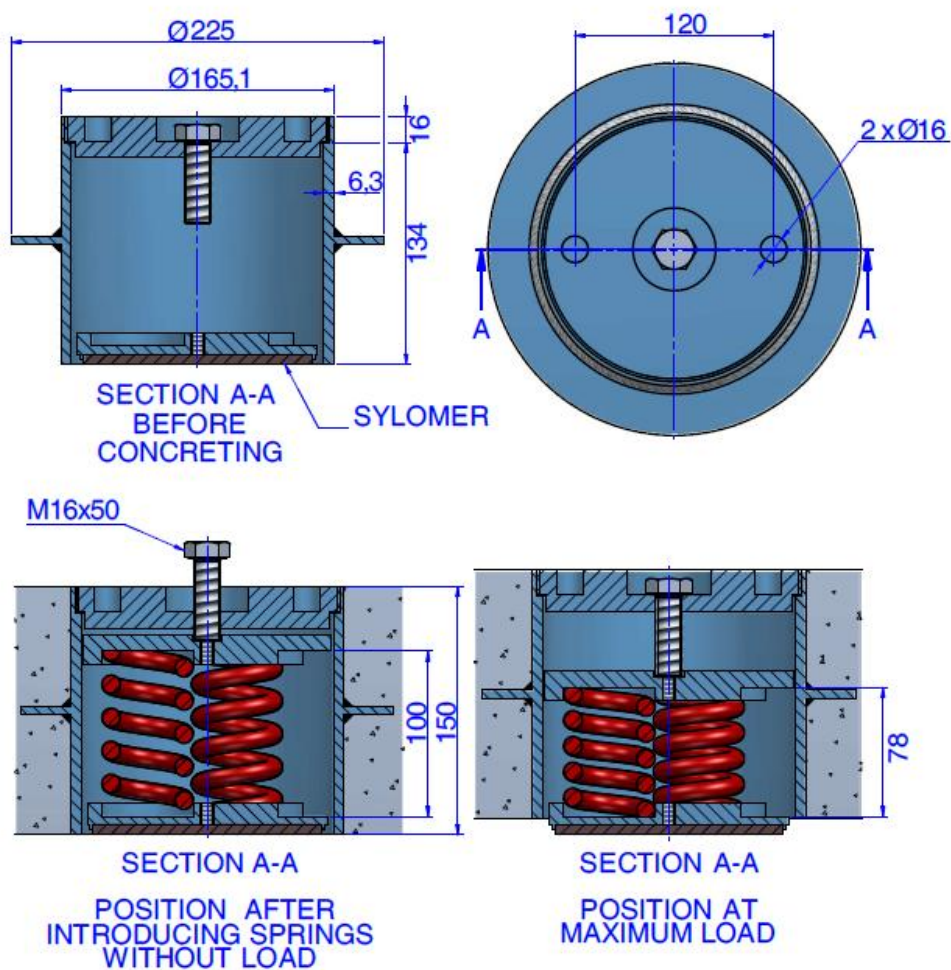

Verzija FZHM sa dve opruge i većom nosivošću

PROIZVODI NAMENJENI ZVUČNOJ IZOLACIJI

Type	Spring color	Max. Load (kg)	Spring	Code
FZH SPRINGS + SYLOMER	PURPLE	915	1 AMC 915	176004
	GREEN	1215	1 AMC 1215	176005
	GREY	1620	1 AMC 1620	176006
	WHITE	1836	1 AMC 1836	176007
	RED	2409	1 AMC 2409	176008

Tipovi stopica sa dve opruge označeni su bojama u zavisnosti od nosivosti

NATURAL FREQUENCY CURVES
FZHM SPRING + SYLOMER®

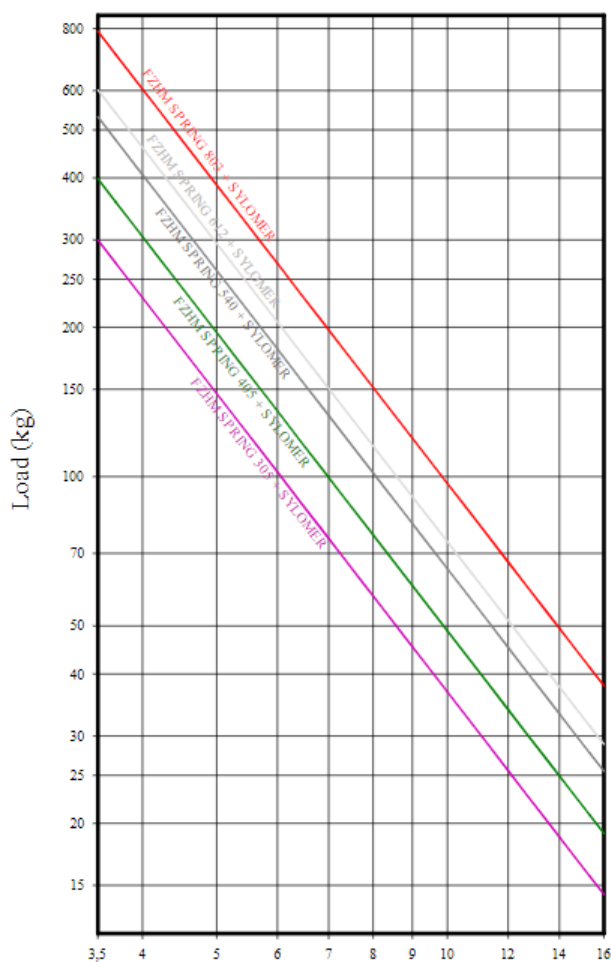

LOAD DEFLECTION CURVES
FZHM SPRING + SYLOMER®

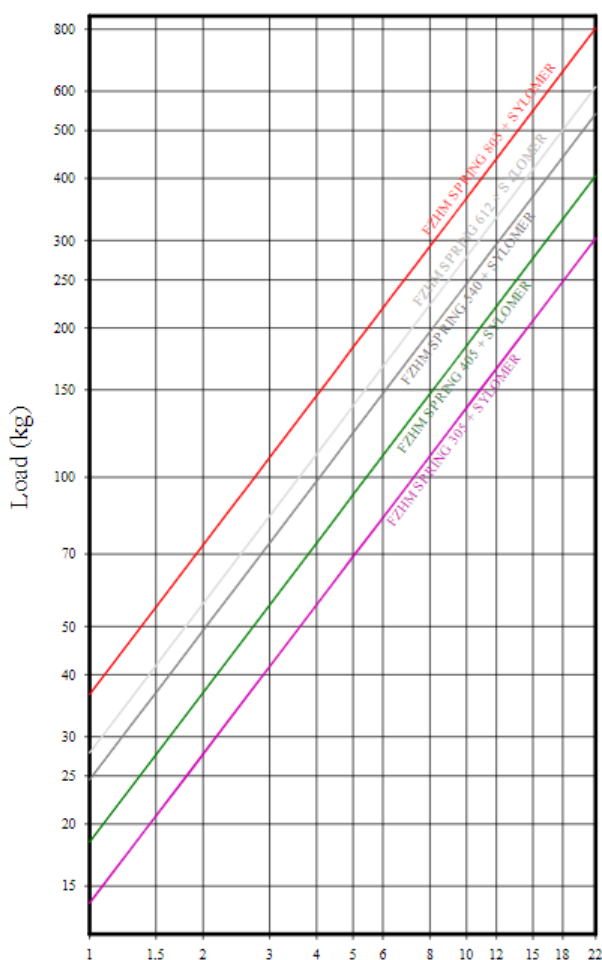

Elastične osobine stopice FZHM sa jednom oprugom

PROIZVODI NAMENJENI ZVUČNOJ IZOLACIJI

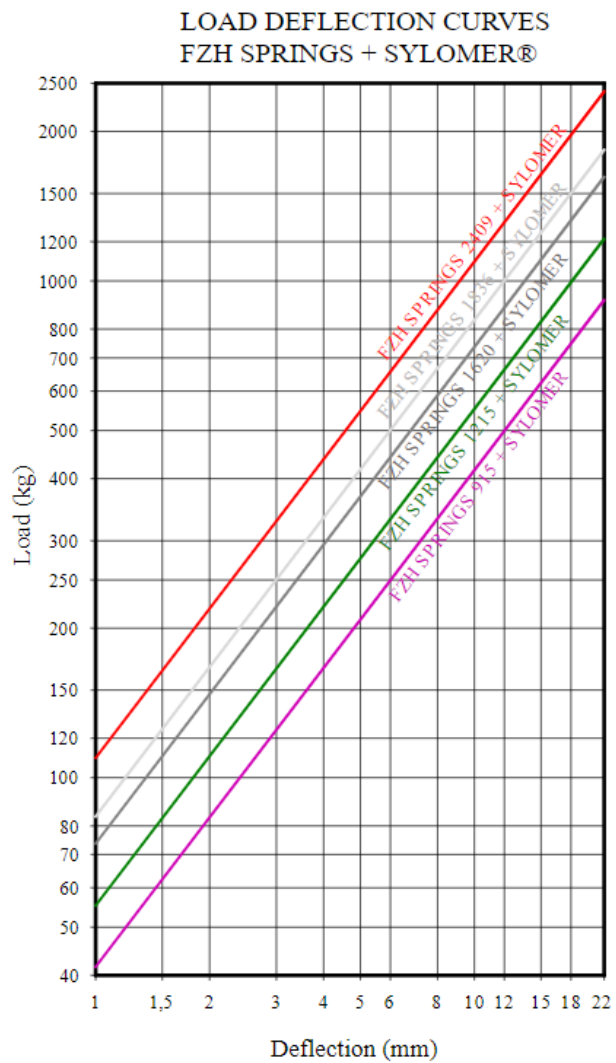
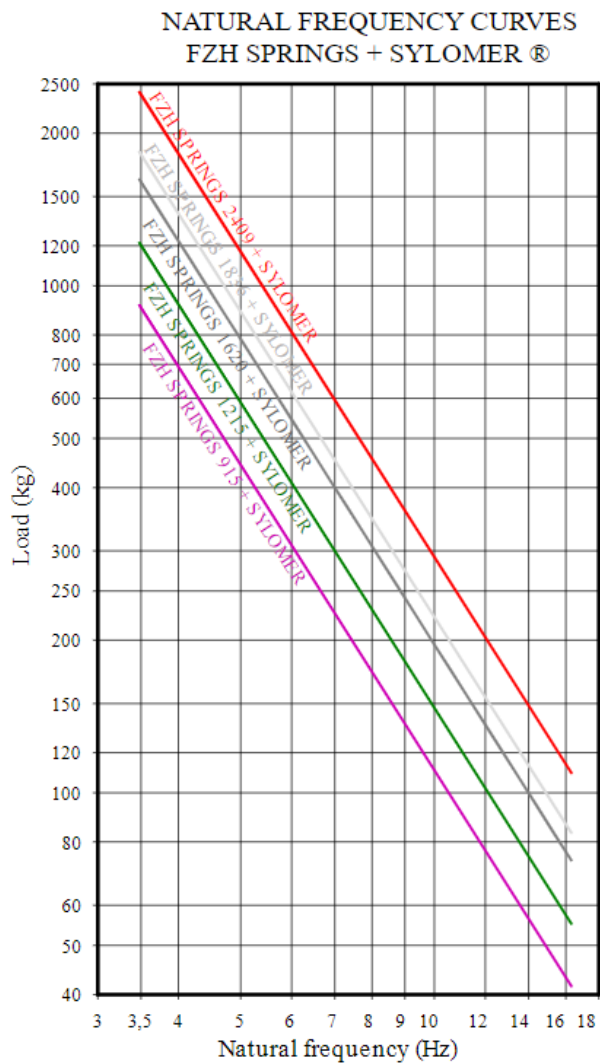

Elastične osobine stopice FZH sa dve opruge

PROIZVODI NAMENJENI ZVUČNOJ IZOLACIJI

Primena sistema FZHM



Izgled plivajućeg poda po završenoj montaži opruga

PROIZVODI NAMENJENI ZVUČNOJ IZOLACIJI

REŠENJA PODOVA ZA FITNES CENTRE I TERETANE

Sistemi g-fit Aerobic

- Range of use**
- Aerobic areas
 - Zumba
 - Dance floors
 - Yoga and pilates
 - Circuit training
 - Combat and ball sports
- Product**
- Raised floor system

Impact noise reduction 21 – 35 dB
according to ISO 717-2

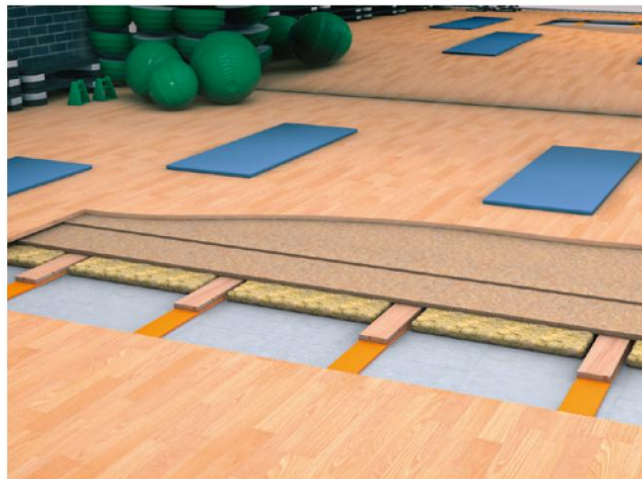

System properties	base	advanced	pro	extreme
Installation height	min. 85 mm	min. 110 mm	min. 80 mm	min. 130 mm
Load range	up to 200 kg/m ²	up to 300 kg/m ²	up to 2,500 kg/m ²	up to 400 kg/m ²
Weight by area	25 kg/m ²	70 kg/m ²	140 kg/m ²	160 kg/m ²
Thermal resistivity <i>R</i>	0.93 m ² K K/W	1.03 m ² K K/W	0.36 m ² K K/W	0.84 m ² K K/W
Evaluated impact noise reduction ΔL_w	21 dB	29 dB	31 dB	35 dB

PROIZVODI NAMENJENI ZVUČNOJ IZOLACIJI

g-fit Aerobic – Base

Section:

1:5

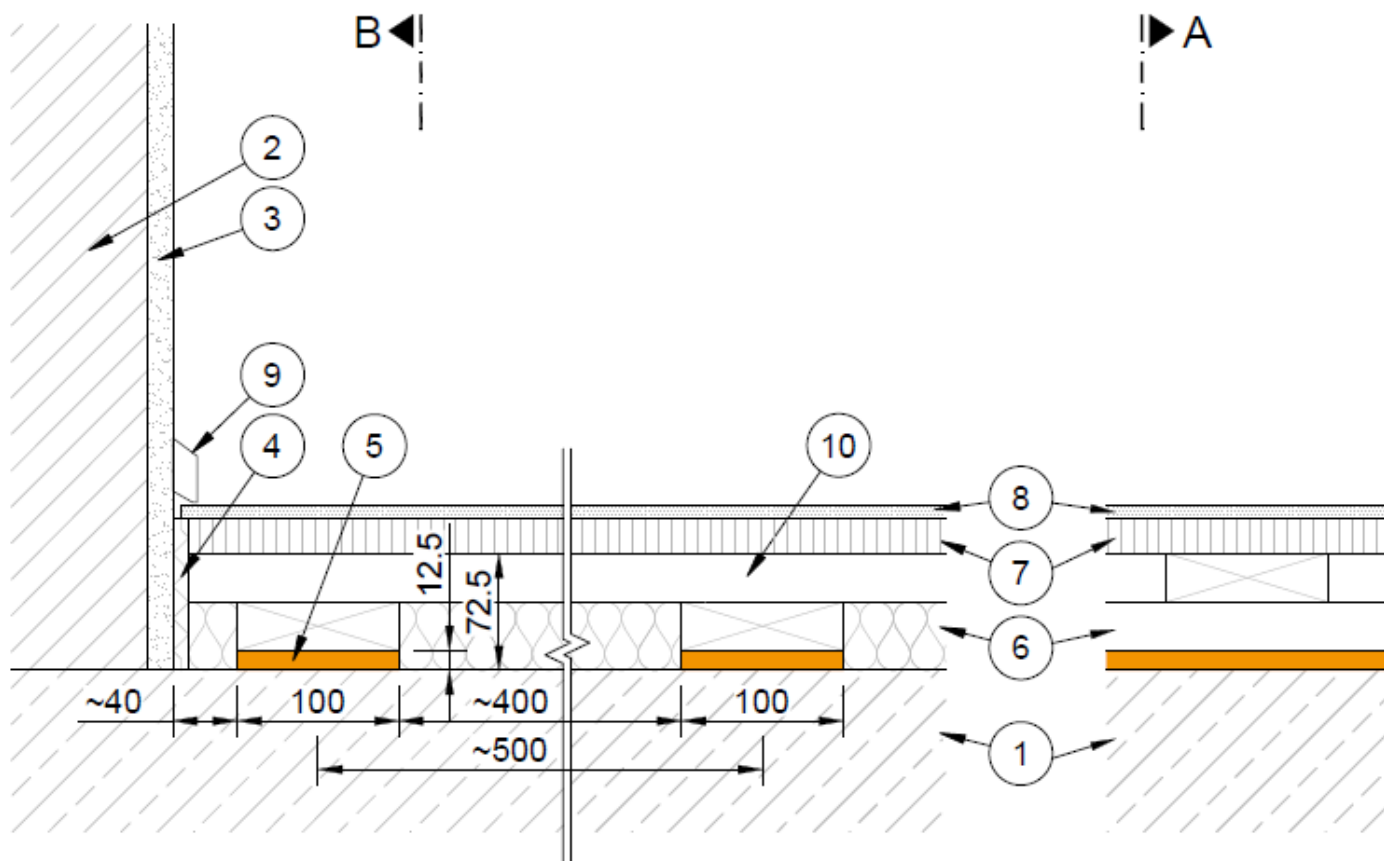

1 structural ceiling

2 brickwork

3 plasterwork

4 perimeter strip

5 Sylomer strip (12,5mm)
+ timber battens

6 mineral wool

7 plywood

8 laminat

9 skirting board

10 timber batten

PROIZVODI NAMENJENI ZVUČNOJ IZOLACIJI

g-fit Aerobic – Advanced

Section:

1:5

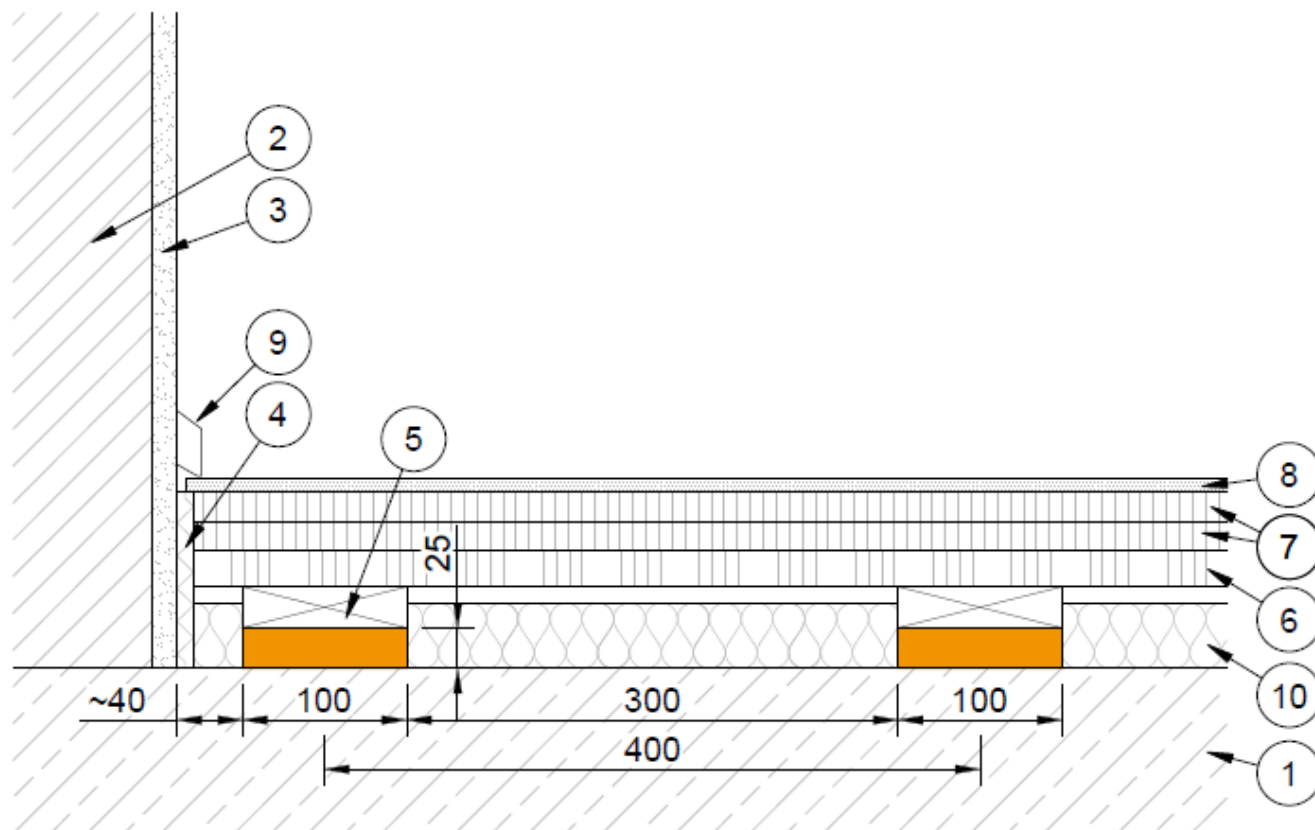

1 structural ceiling

2 brickwork

3 plasterwork

4 perimeter strip

5 Sylomer strip (25mm)
+ timber batten

6 plywood

7 gypsum fibre board

8 laminat

9 skirting board

10 mineral wool

PROIZVODI NAMENJENI ZVUČNOJ IZOLACIJI

g-fit Aerobic – Pro

Section:

1:5

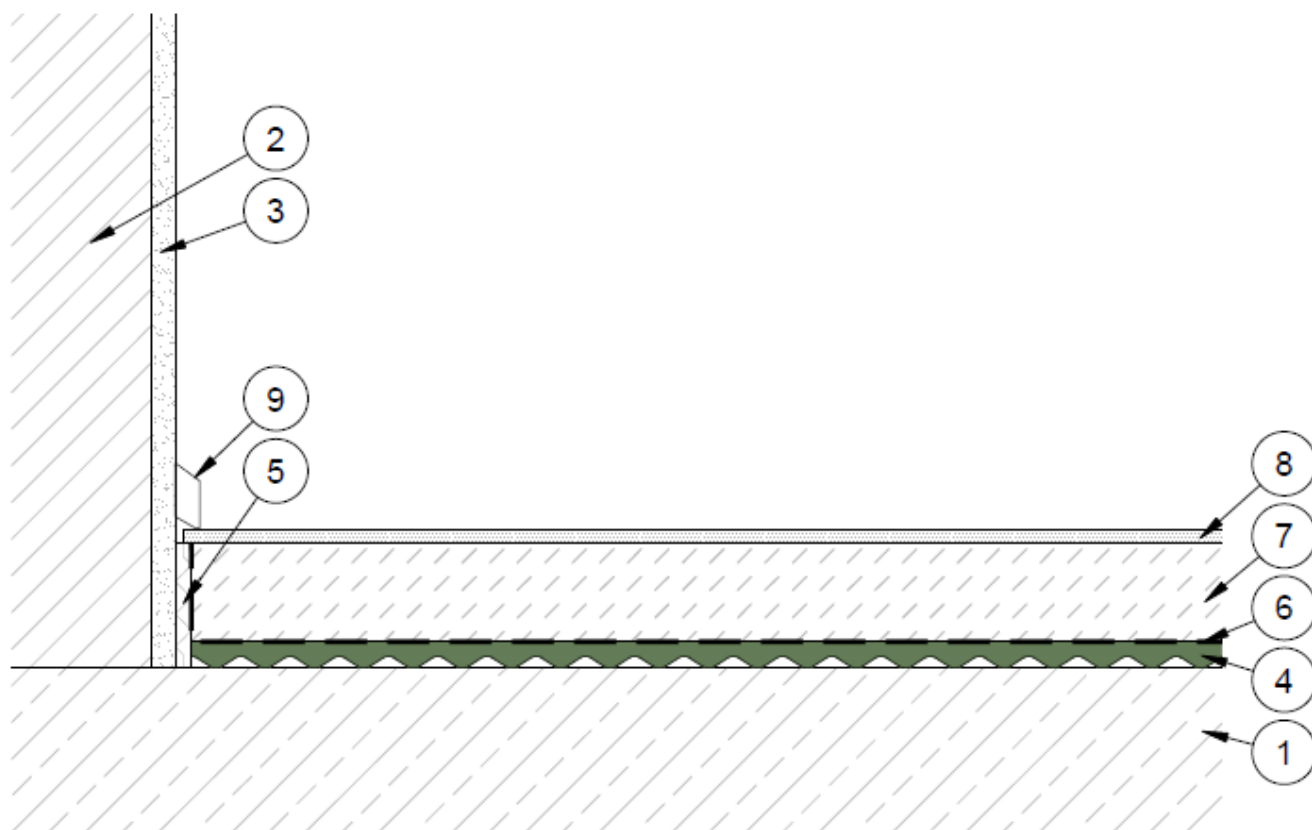

- ① structural ceiling
- ② brickwork
- ③ plasterwork
- ④ AFM 33
- ⑤ perimeter strip

- ⑥ PE-foil
- ⑦ screed
- ⑧ laminat
- ⑨ skirting board

PROIZVODI NAMENJENI ZVUČNOJ IZOLACIJI

g-fit Aerobic – Extreme

Section A:

1:5

Section B:

1:5

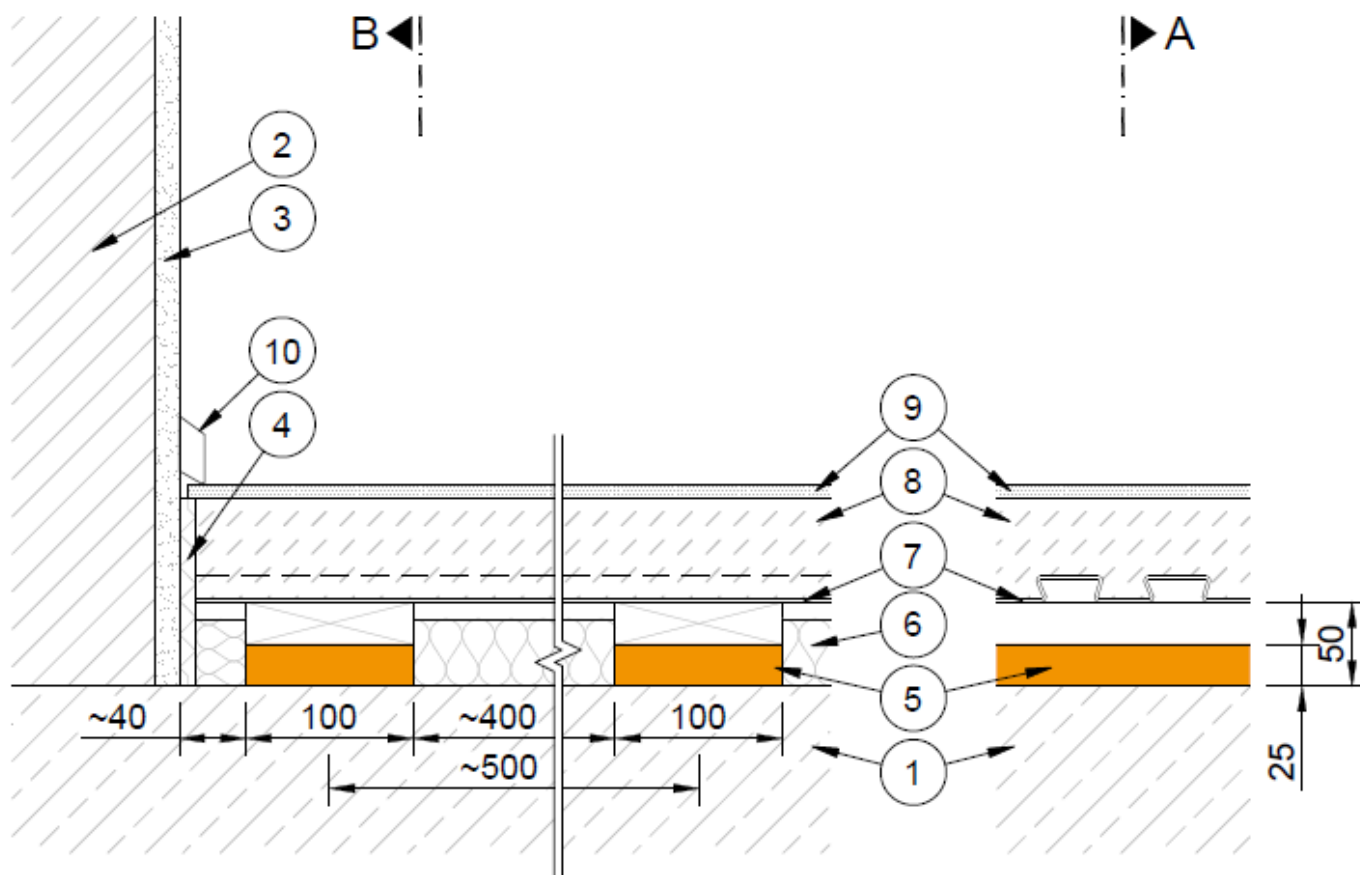

- ① structural ceiling
- ② brickwork
- ③ plasterwork
- ④ perimeter strip
- ⑤ Sylomer strip (25mm)
+ timber batten

- ⑥ mineral wool
- ⑦ corruguated sheet
- ⑧ screed
- ⑨ laminat
- ⑩ skirting board

PROIZVODI NAMENJENI ZVUČNOJ IZOLACIJI

Impact noise reduction according to EN ISO 10140-3

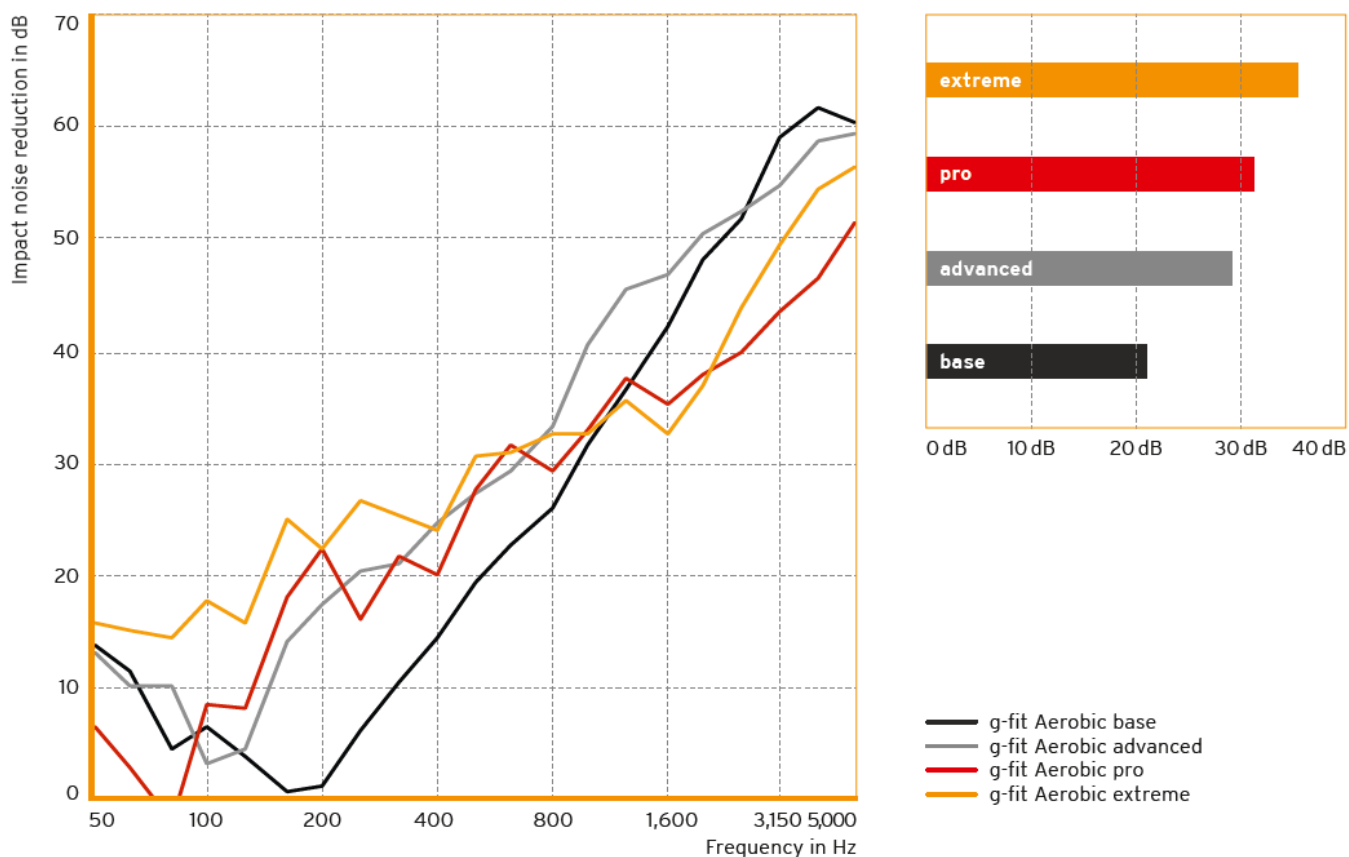

Efikasnost različnih sistema g-fit Aerobic

PROIZVODI NAMENJENI ZVUČNOJ IZOLACIJI

REŠENJA PODOVA ZA FREE WEIGHT ZONE - GYM FLOOR



PROIZVODI NAMENJENI ZVUČNOJ IZOLACIJI

GYM FLOOR BASE

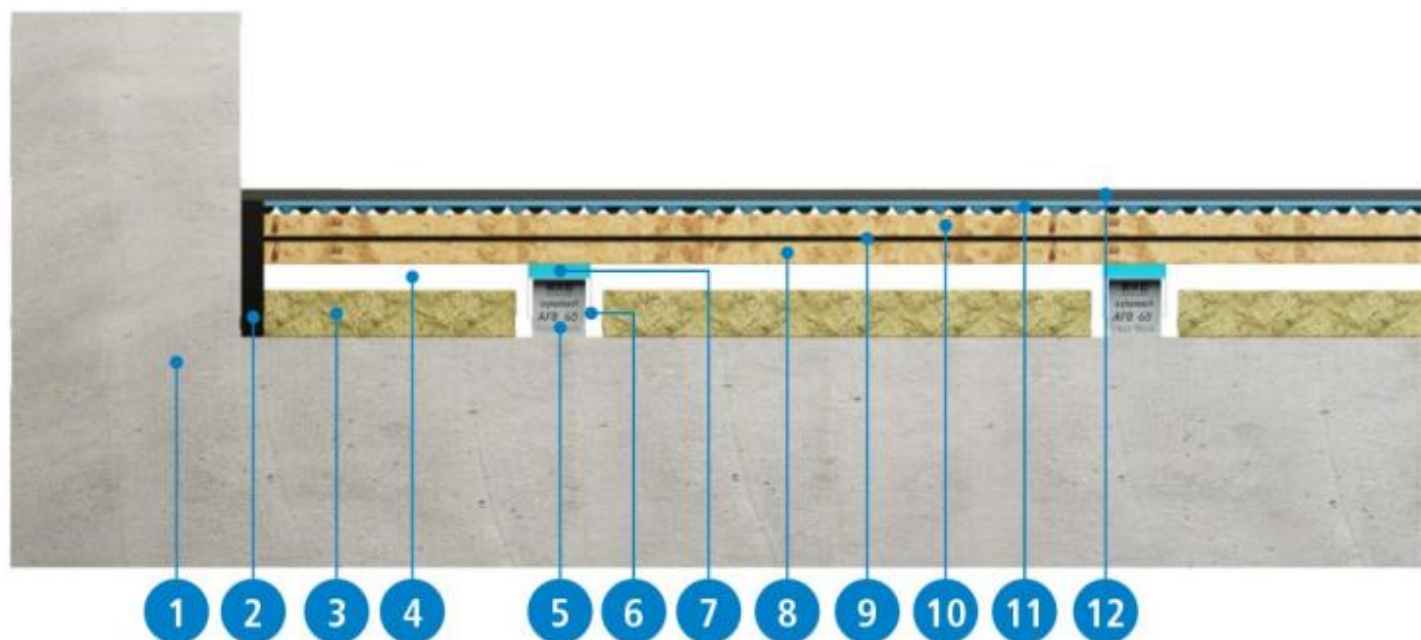

- 1) Postojeća medjuspratna konstrukcija
- 2) Obodna izolacija od poliuretanskog regenerata PO 120 debljine 20mm
- 3) Mineralna vuna „meka“ 50mm
- 4) Vazdušni džep
- 5) Stopica Floor Block FB 60
- 6) Metalna konstrukcija UW 50
- 7) Traka od Sylomera debljine 12.5mm
- 8) Blažujka 20mm
- 9) Samolepljiva zvučna membrana Lamix 5kg/m² debljine 2.5mm
- 10) Blažujka 20mm
- 11) Podloga Getzner AFM 29 debljine 11mm
- 12) Sportski gumeni pod debljine 15mm

Rešenje primenjivo za energije udara od 0 do 225 J

PROIZVODI NAMENJENI ZVUČNOJ IZOLACIJI

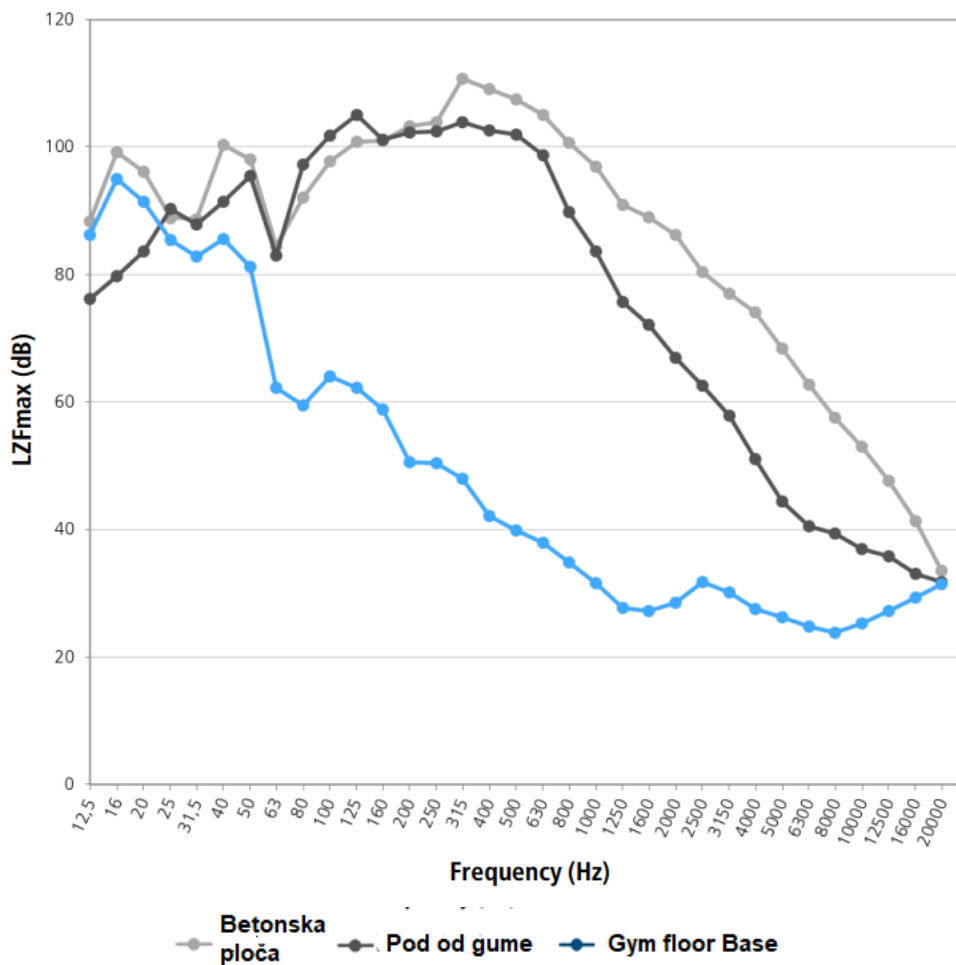

Efikasnost izolacije poda Gym Floor Base

PROIZVODI NAMENJENI ZVUČNOJ IZOLACIJI

GYM FLOOR PRO

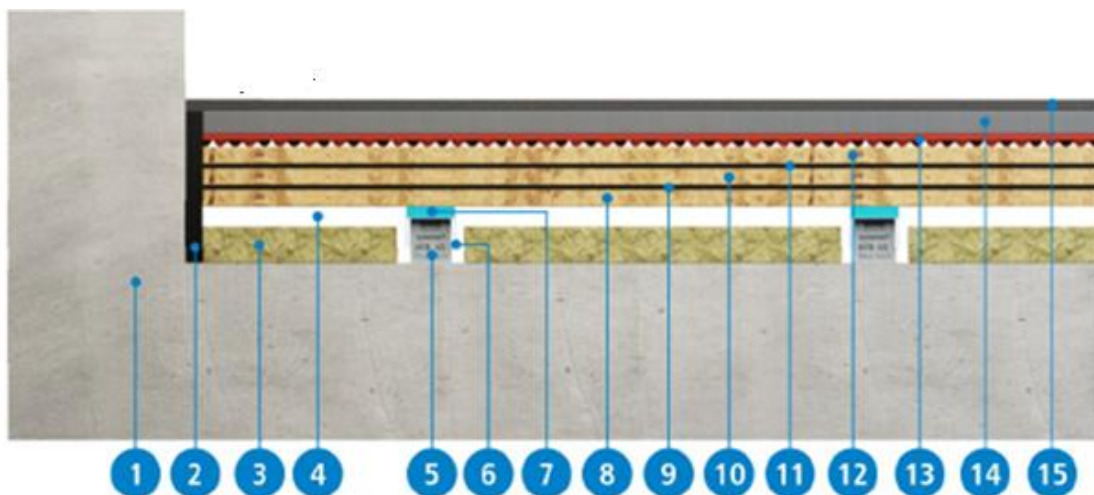

- 1) Postojeća medjuspratna konstrukcija
- 2) Obodna izolacija od poliuretanskog regenerata PO 120 debljine 20mm
- 3) Mineralna vuna „meka“ 50mm
- 4) Vazdušni džep
- 5) Stopica Floor Block FB 60
- 6) Metalna konstrukcija UW 50
- 7) Traka od Sylomera debljine 12.5mm
- 8) Blažujka 20mm
- 9) Samolepljiva zvučna membrana Lamix 5kg/m² debljine 2.5mm
- 10) Blažujka 20mm
- 11) Samolepljiva zvučna membrana Lamix 5kg/m² debljine 2.5mm
- 12) Blažujka 20mm
- 13) Podloga Getzner AFM 35 debljine 16mm
- 14) Poliuretanski regenerat 160 kg/m³ debljine 60mm
- 15) Sportski gumeni pod debljine 40mm

Rešenje primenjivo za energije udara od 0 do 550 J

PROIZVODI NAMENJENI ZVUČNOJ IZOLACIJI

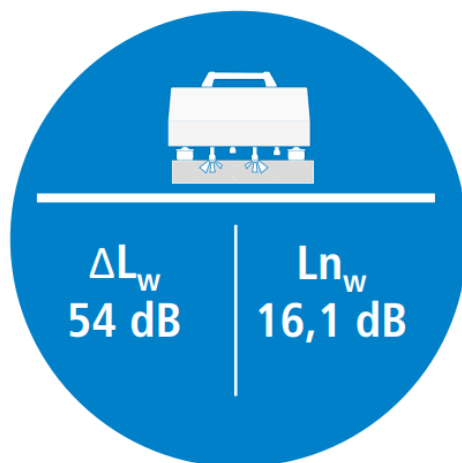
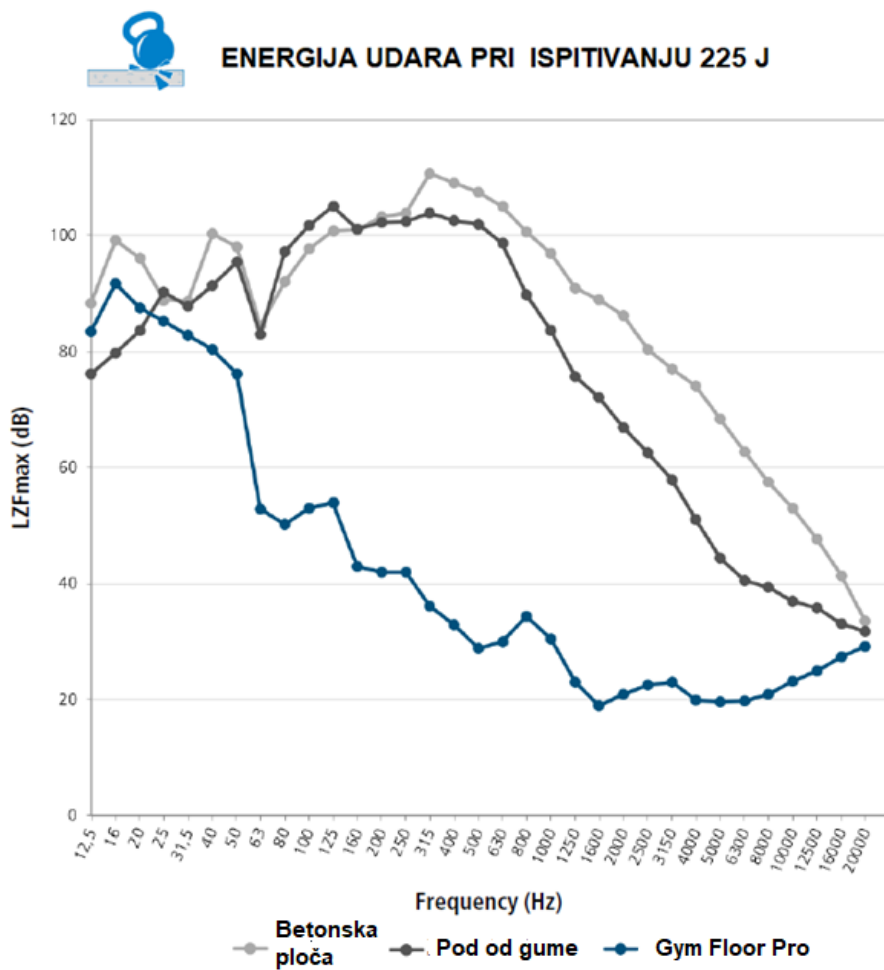

Efikasnost izolacije poda Gym Floor Pro

PROIZVODI NAMENJENI ZVUČNOJ IZOLACIJI

ZVUČNE BARIJERE I AKUSTIČKA KUĆIŠTA

Metalni paneli Alphafon MB

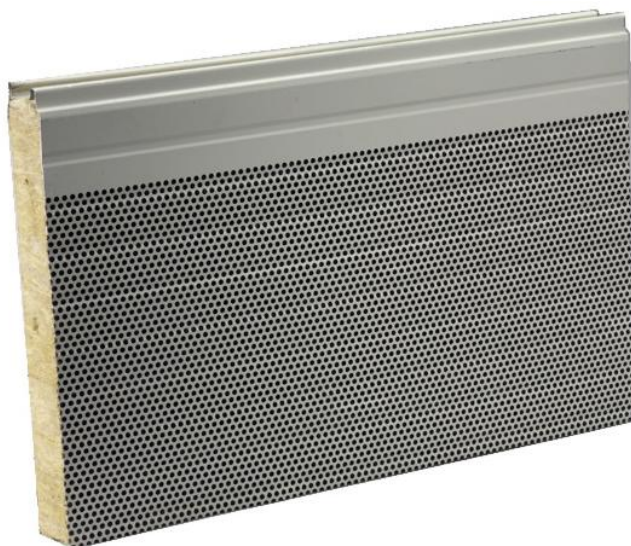

Alphafon MB metalni panel koristi se pre svega u svrhe izrade zvučnih barijera ili akustičkih kućišta za zaštitu od spoljašnjih ili unutrašnjih izvora buke u industriji, saobraćaju, ugostiteljstvu, privatnim objektima između suseda itd. Proizvodi se u standardnim širinama od 1000mm i dužinama od 2000mm ili 2500mm. Drugačije dužine panela moguće su po narudžbini. Raspoložive debljine panela su 50mm i 100mm

Panel **Alphafon MB** izrađuje se od pocinkovanog čelika. Strana panela koja se okreće ka izvoru buke je perforirana dok je strana okrenuta ka području koje se štiti od buke izrađena od punog čeličnog lima. Unutrašnjost panela je ispunjena voodbojnom kamenom vunom optimalne gustine zaštićenom specijalnim akustičkim voalom. Bočni spojevi panela se izrađuju kao muško-ženski kako bi se obezbedilo što bolje zaptivanje i zaštita od buke.

Standardna boja panela je RAL 9002. Za ugradnju panela na licu mesta neophodno je izraditi adekvatnu bravarsku konstrukciju. Moguća je montaža panela na klasičnu bravarsku konstrukciju poput klasičnih sendvič panela ili postavljanje u duple T profile.

Zvučna izolaciona moć panela iznosi $R_w=33.6$ dB za debljinu od 50mm i $R_w= 35$ dB za debljinu panela od 100mm

PROIZVODI NAMENJENI ZVUČNOJ IZOLACIJI

SASTAV PANELA MB

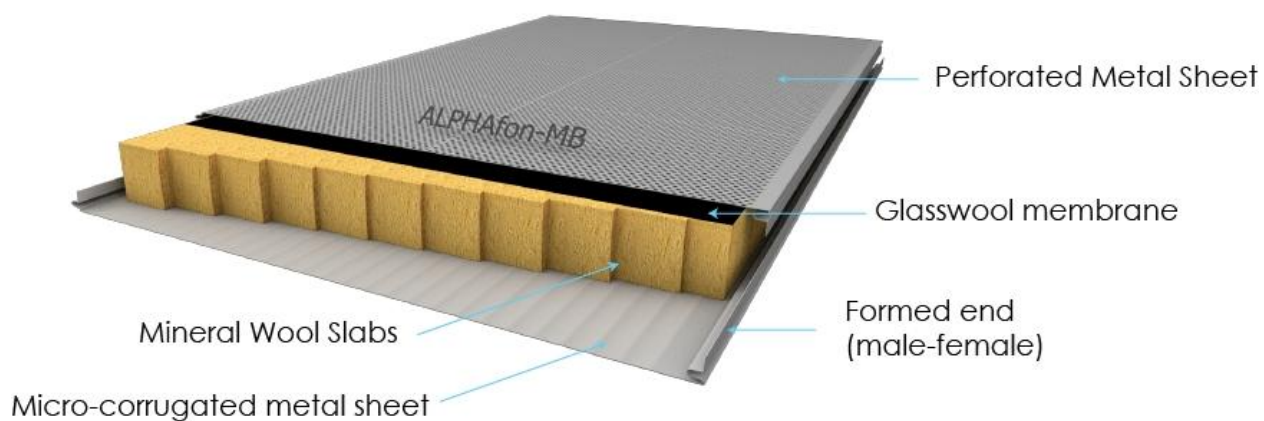

AKUSTIČKE PERFORMANSE PANELA MB

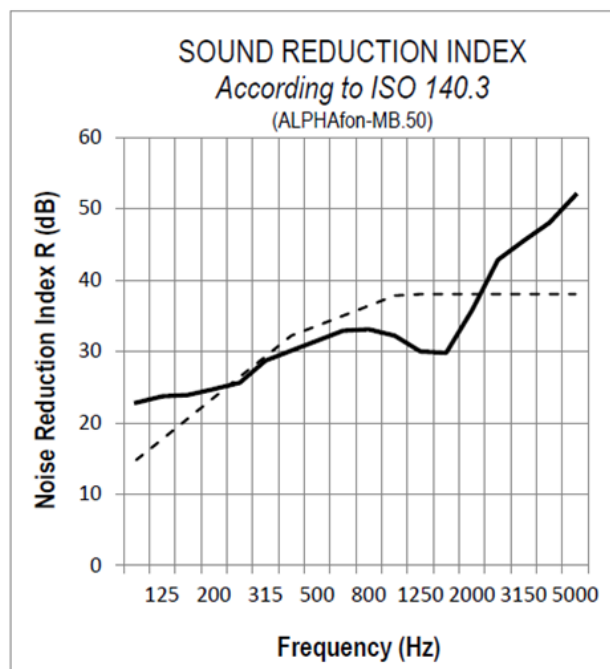
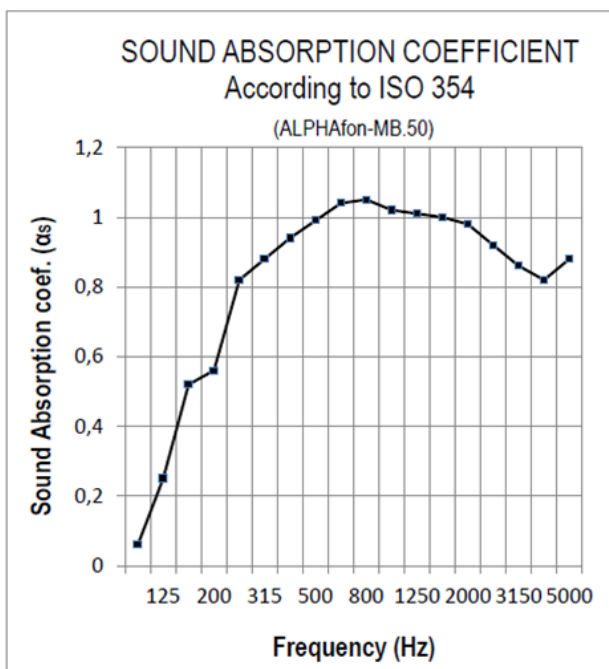

PROIZVODI NAMENJENI ZVUČNOJ IZOLACIJI

PRIMERI IZVEDENIH ZVUČNIH BARIJERA I AKUSTIČKIH KUĆIŠTA PANELIMA ALPHAFON MB



PROIZVODI NAMENJENI ZVUČNOJ IZOLACIJI



Kombinacija metalnih panela sa zelenim zidom



Kombinacija metalnih panela sa drvenom deking oblogom

PROIZVODI NAMENJENI ZVUČNOJ IZOLACIJI

Princip akustičkog kućišta

(prva faza)



Akustičko kućište
izradjeno od akustičkih
panela sa apsorpcionim
slojem okrenutim ka
unutrašnjoj strani

Spoljnja jedinica



PROIZVODI NAMENJENI ZVUČNOJ IZOLACIJI

Akustičko kućište prva faza



Češki Centar – Beograd

PROIZVODI NAMENJENI ZVUČNOJ IZOLACIJI

DRUGA FAZA RADOVA U SLUČAJU POTREBE

Otvor za izduv

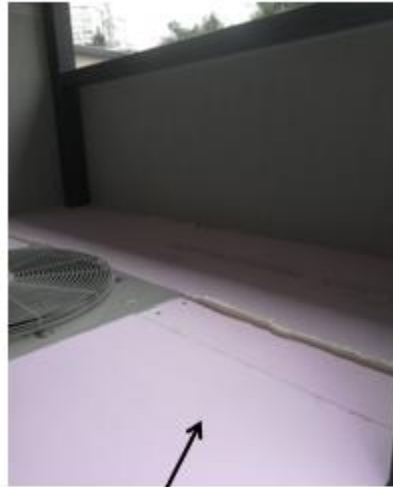

Otvor za usis

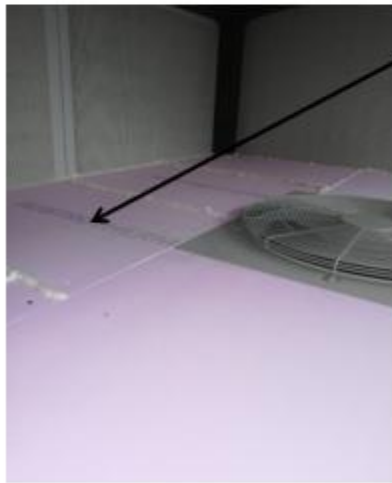

Pregrada za razdvajanje
usisne i potisne struje



2

PROIZVODI NAMENJENI ZVUČNOJ IZOLACIJI

Akustička kućišta sa žaluzinama



Metalna akustička kućišta sa akustičkim žaluzinama za zvučnu izolaciju spoljašnjih jedinica HVAC. Izradjuju se namenski u skladu sa tipom, lokacijom i dimenzijama uređaja



PROIZVODI NAMENJENI ZVUČNOJ IZOLACIJI



Akustička kućišta od cementnih ploča sa akustičkim žaluzinama za zvučnu izolaciju spoljašnjih jedinica HVAC. Izradjuju se namenski u skladu sa tipom, lokacijom i dimenzijama uređaja

Efikasnost zvučne izolacije akustičkog kućišta sa žaluzinama									
Frequency (Hz)	63	125	250	500	1000	2000	4000	8000	16000
Attenuation (dB)	19,6	13,8	17	17,4	18,5	22,7	22,6	22,5	19,5

PROIZVODI NAMENJENI ZVUČNOJ IZOLACIJI

Akustičke žaluzine

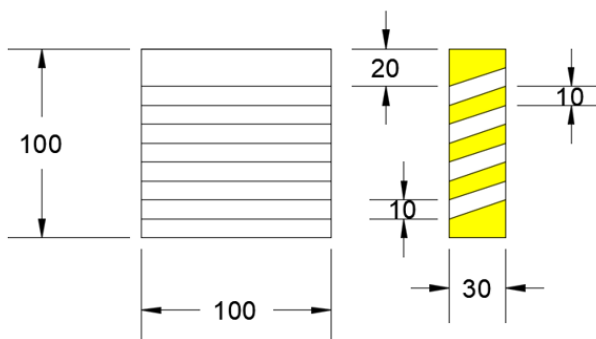

Akustička žaluzina 100 x 100 x 30cm

Standardne dimenzije žaluzine - 1000 x 1000 x 300mm

(Moguće su i druge dimenzije po porudžbini)

Acoustic Performance

Octave Band Centre Frequency (Hz)	63	125	250	500	1k	2k	4k	8k
Transmission Loss (dB)	6	7	10	12	18	18	14	13
Acoustic Rating	R _w 17dB / D _{new} 23dB							

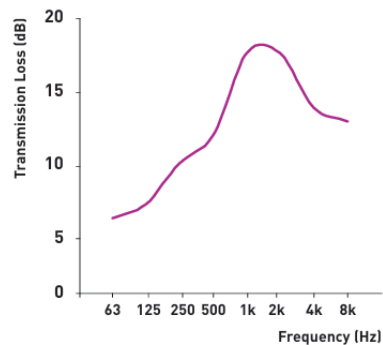

Aerodynamic Performance

Static Pressure Drop (N/m ²)	10	20	30	40	50	60	70	80	90	100
Face Velocity (m/s)	0.94	1.31	1.61	1.83	2.13	2.27	2.46	2.63	2.84	2.99
Nominal Free Area	45%* * Average over louvre depth									
Cd	0.233									

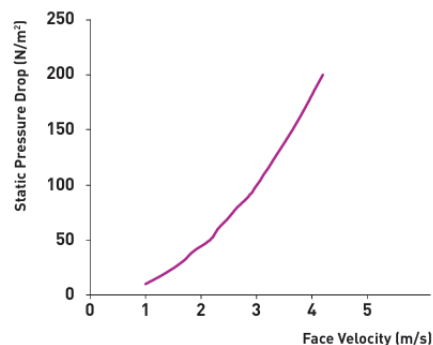

Akustičke i aerodinamičke performanse žaluzina

PROIZVODI NAMENJENI ZVUČNOJ IZOLACIJI

Gumeni paneli Gelpo – “noba”

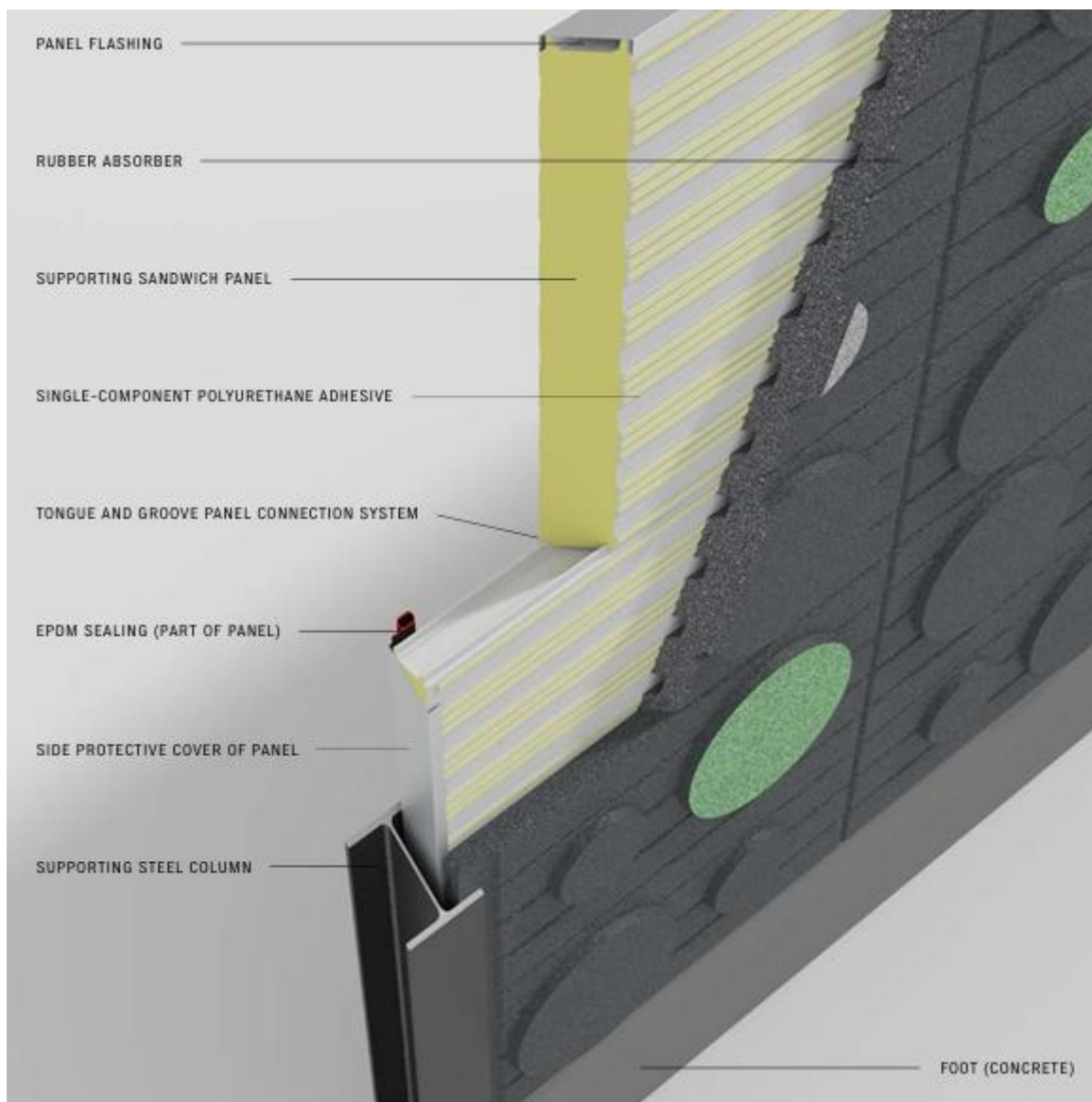

Proizvod od recikliranih automobilskih guma podesan za spoljašnju upotrebu, otporan na atmosferske prilike kombinuje se sa klasičnim sendvič panelima za koje se lepi jednokomponentnim lepkom čime se formira jedinstvena apsorpciona površina koja je istovremeno i značajan izolator zvuka.

Dimenzije panela: Dužina do 6m, Širina 0.5m ili 1m

PROIZVODI NAMENJENI ZVUČNOJ IZOLACIJI

STANDARNI TIPOVI PANEA GELPO-“Noba”

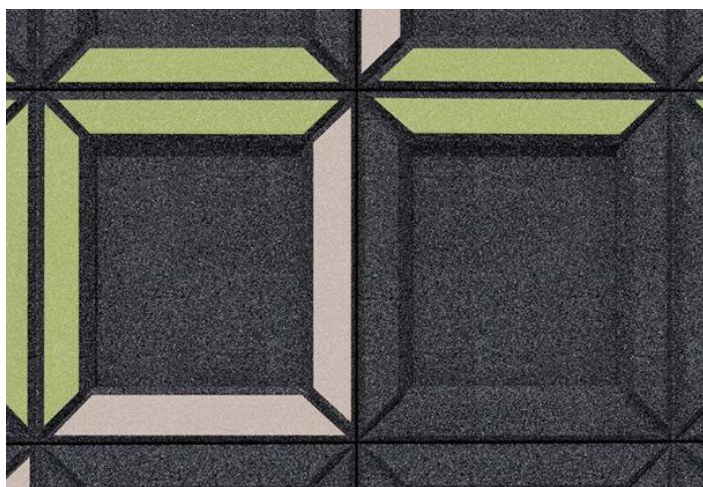

noba digi

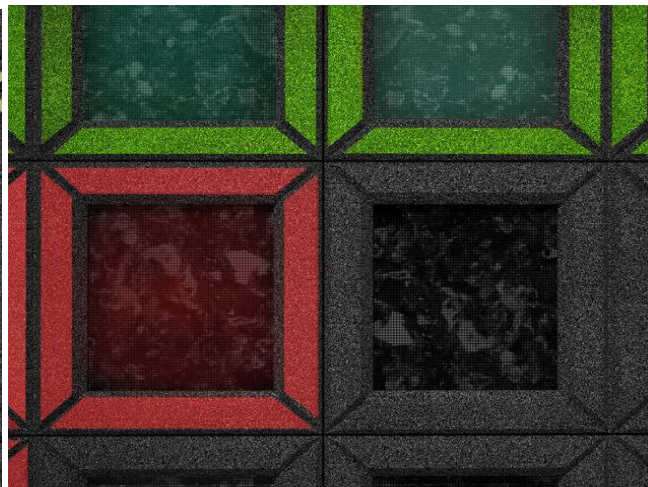

noba digi +

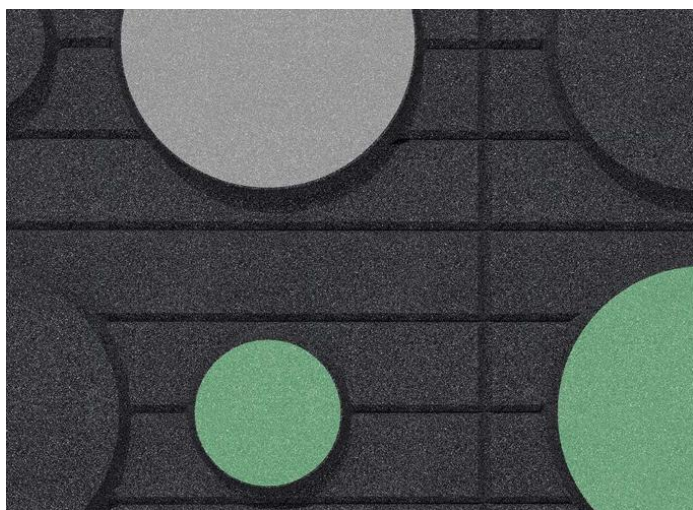

noba kolo



noba mlok

PROIZVODI NAMENJENI ZVUČNOJ IZOLACIJI

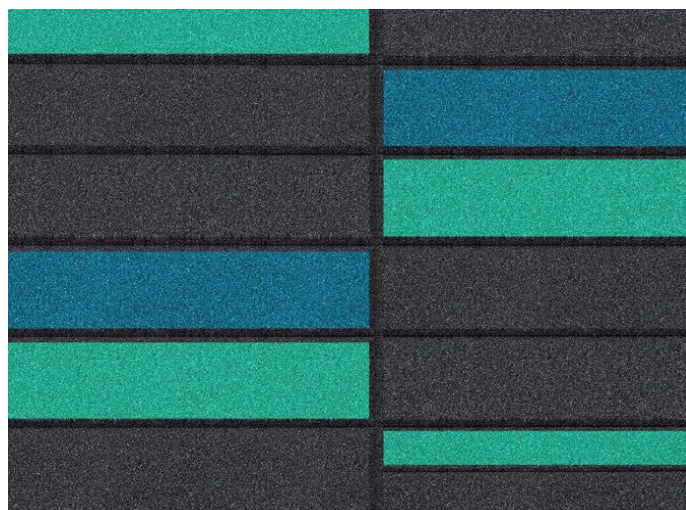

noba rizo

Gumeni paneli GELPO koriste se i kao nezavisni apsorpcioni paneli za apsorpciju zvuka u streljanama. Pogledati poseban katalog za apsorpciju zvuka.

PROIZVODI NAMENJENI ZVUČNOJ IZOLACIJI

AKUSTIČKE VISILICE, DISTANCERI, SPOJNICE, PODMETAČI, STOPICE, ELASTIČNO ODVAJANJE OBJEKATA, IZOLACIJA LIFTOVA, STEPENIŠTA

Ove proizvode pogledati u katalogu: “Proizvodi za zaštitu od vibracija”

AKTIVNO PONIŠTAVANJE ZVUKA

Postoje na žalost situacije kada iz različitih razloga nema mogućnosti da se izvede klasična zvučna izolacija. Ponekad nemamo dovoljno prostora da smestimo zidnu, plafonsku ili podnu oblogu dovoljne debljine, ponekad je neophodno ugraditi zvučnu izolaciju kod komšije koga to ne interesuje niti želi da izadje u susret, a ponekad je investicija u zvučnu izolaciju nerazumno visoka i zahteva preobimne građevinske radove. Da li u takvim situacijama moramo potpuno odustati od bilo kakve zvučne zaštite ?

Na sreću ne. Postoji i drugo rešenje.

Ideja poništavanja zvučnih talasa stara je koliko i saznanje o tome kako se talasi medjusobno sabiraju i oduzimaju. Svako od nas kada je prvi put u školi naučio lekciju o tome kako se dva talasa mogu medjusobno poništiti pomislio je da bi na taj način mogao da se poništi i utiša zvuk ili da se čovek učini nevidljivim kada je svetlost u pitanju. Nijedno ni drugo nije bilo moguće u praksi zbog toga što se zvuk koji čujemo sastoji od bezbroj viših harmonika i šumova na svim mogućim frekvencijama koji se pri tome u deliću sekunde menjaju po svom intenzitetu a pri tom se usled refleksija razlikuju u svakoj tački prostora. Da bi se taj signal obradio i poništio emitovanjem zvuka suprotnih karakteristika bili su neophodni jako brzi procesori. Danas su veoma brzi procesori realnost pa aktivna zaštita od buke zaista funkcioniše. Iako ćemo za nevidljivost morati još malo da pričekamo kada je svetlost u pitanju, poništavanje zvuka u današnje vreme funkcioniše zaista odlično. Doduše, samo na nivou slušalica jer bi za kompletan životni prostor trebalo mnoštvo senzora i mnoštvo izvora zvuka. Ipak, u odsustvu svih drugih alternativa, smanjenje nivoa buke za 50% kada hoćemo da odremamo dok nam kroz zatvoren prozor pristiže buka od saobraćaja, ili buka od žurke u komšiluku ili nam iz neposredne blizine smeta hrkanje bračnog partnera nije nimalo beznačajno i u velikom procentu slučajeva predstavlja apsolutno olakšanje uz višestruko manju investiciju od ulaganja u klasičnu zvučnu zaštitu.

PROIZVODI NAMENJENI ZVUČNOJ IZOLACIJI

Kako funkcioniše aktivna zaštita od buke ?

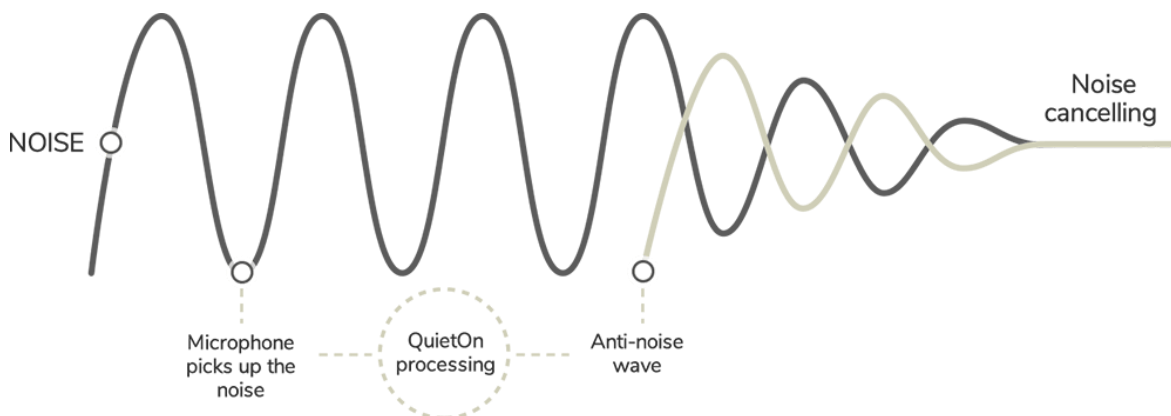

Sa spoljašnje strane slušalica lociran je mikrofoni. Mikrofoni beleži signal koji dolazi do njega odnosno do ljudskog uha i šalje ga procesoru koji prema zadatom algoritmu preračunava fazno pomerenu funkciju i šalje je ka zvučniku koji se nalazi na izlazu iz slušalice koja je smeštena u našem uhu. Dva pomerena talasa se zatim poništavaju pre nego što stignu do naše bubne opne. Ovakav princip rada, t.j. lokacija mikrofona sa spoljne strane slušalica omogućava dovoljno vremena procesoru da obradi signal i bude efikasan čak i na višim frekvencijama. Naime, sistem za aktivno poništavanje buke je efikasniji na niskim frekvencijama nego na visokim. Ova osobina je zapravo vrlo pozitivna zbog toga što su svi konvencionalni, pasivni sistemi zvučne zaštite inače efikasniji na višim frekvencijama, uključujući i obične čepiće za uši. Iz tog razloga, kombinacija običnih slušalica odnosno čepića i slušalica koje poništavaju zvuk se medjusobno nadopunjuju u niskom i visokom delu zvučnog spektra što sve zajedno omogućava visoku efikasnost kompletnog sistema. Osećaj je da smo zvuk utišali za minimum 50% .

PROIZVODI NAMENJENI ZVUČNOJ IZOLACIJI

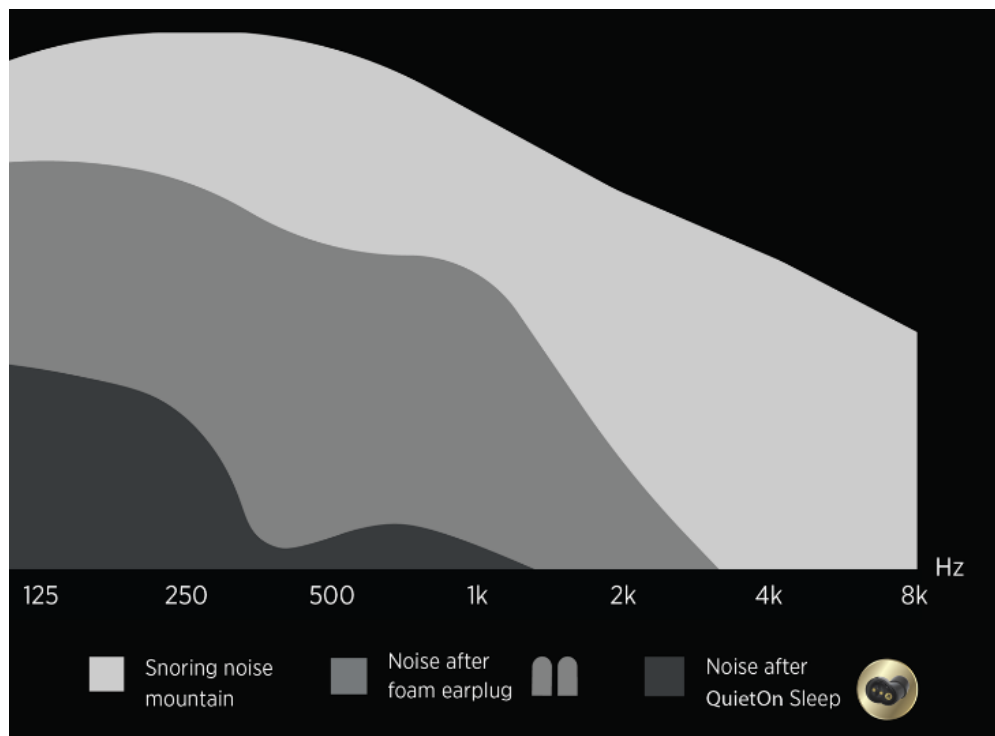

Na gornjem dijagramu prikazan je odnos učinka slušalice sa aktivnom zaštitom od buke u odnosu na obične čepiće za uši.

QuietOn bubice sa aktivnom zvučnom zaštitom kombinuju prednosti pasivnih čepića za uši sa prednostima sistema aktivnog poništavanja zvuka omogućavajući na taj način optimalnu redukciju buke u kompletom spektru frekvencija zvuka. Same slušalice, najefikasnije su u zoni niskih frekvencija kao što su: hrkanje, zvuci saobraćaja, zvuci koji dopiru kroz zidove i dr.



Slušalice su veoma jednostavne za upotrebu. Dolaze u okviru kutijice koja je istovremeno i punjač za baterije. Čim se bubice izvade iz kutije slušalice su uključene. Na frontalnom delu imaju dugme kojim se bira između dva režima rada. Režim sa uključenom aktivnom zaštitom od buke i režim sa isključenom aktivnom zaštitom. Na taj način može se i videti praktična razlika između učinka slušalice koje služe kao obični tamponi i slušalice koje aktivno poništavaju zvuk.

Vek baterije je 20h što znači da ih nakon 2-3 noći korišćenja za spavanje treba dopuniti pomoću USB kabela kojim se povezuju sa računarnom. Punjenje baterije traje svega 1h.

PROIZVODI NAMENJENI ZVUČNOJ IZOLACIJI

QuietOn - set za poništavanje zvuka



QuietOn bubice sa ugradjenim mikroprocesorom za aktivno poništavanje buke proizvode neophodnu tišinu u onim situacijama kada iz bilo kog razloga nije moguće ugraditi konvencionalnu zvučnu izolaciju.

Idealne su za poništavanje buke od saobraćaja, buke koja dopire kroz zidove, prozore ili buku od hrkanja osobe pored.

Isporučuju se sa nekoliko različitih veličina sundjerastih tampona koji se mogu menjati u cilju maksimizacije efikasnosti s obzirom na veličinu ušne školjke.

Bubice su spakovane u praktičnoj kutijici koja ujedno služi i kao punjač .

S obzirom da su efikasnije u zoni niskih frekvencija na kojima klasične zvučne izolacije pokazuju manju delotvornost mogu biti odlična dopuna već izvedenim a delimično efikasnim rešenjima zvučne izolacije.

Ovo rešenje može biti spasonosno u slučajevima kada je neophodno obezbediti miran san, nesmetano učenje ili koncentraciju na poslu a u odsustvu drugih mogućnosti.

Za razliku od sličnih proizvoda na tržištu, slušalice QuietOn nisu namenjene slušanju muzike već proizvode tišinu u pravom smislu te reči umesto smanjenja okolnog šuma radi slušanja muzike.

Ubedljivo najekonomičnije rešenje za sanaciju problema buke. Osim toga može biti i privremeno rešenje koje se koristi u periodu dok traje proces sanacije buke konvencionalnim putem. Naime, od momenta prijave problema buke inspekciji pa do konačno ugradjene zvučne izolacije na problematičnoj lokaciji mogu proći meseci pa i godine tokom kojih treba isto tako obezbediti miran san.

PROIZVODI NAMENJENI ZVUČNOJ IZOLACIJI

QuietOn 2.0 (druga generacija)



Bubice su veoma jednostavne za upotrebu. Dolaze u okviru kutijice koja je istovremeno i punjač za baterije. Čim se bubice izvade iz kutije slušalice su uključene. Na frontalnom delu imaju dugme kojim se bira između dva režima rada. Režim sa uključenom aktivnom zaštitom od buke i režim sa isključenom aktivnom zaštitom. Na taj način može se i videti praktična razlika između učinka slušalica koje služe kao obični tamponi i slušalica koje aktivno poništavaju zvuk.

Vek baterije je 20h što znači da ih nakon 2-3 noći korišćenja za spavanje treba dopuniti pomoću USB kabla kojim se povezuju sa računarnom. Punjenje baterije traje svega 1h.

PROIZVODI NAMENJENI ZVUČNOJ IZOLACIJI

QuietOn 3.0 (treća generacija)



Predstavljaju trenutno najmanji proizvod na tržištu namenjen aktivnom poništavanju zvuka čime se postiže maksimalna udobnost. Slušalice su veoma jednostavne za upotrebu. Dolaze u okviru kutijice koja ima sopstvenu bateriju i koje istovremeno služe za čuvanje slušalica i dopunjavanje baterije slušalica. S vremena na vreme neophodno je dopuniti samo bateriju kutijice za čuvanje slušalica tako da ona dopunjava slušalice i onda kada nije priključena na napon. Čim se bubice izvade iz kutije one su uključene i nalaze se u modu poništavanja zvuka. Na slušalicama nema nikakve potrebe za bilo kakvom aktivacijom. U paketu sa slušalicama nalaze se četiri para sundjerastih tampona različitih veličina kako bi se obezbedila maksimalna udobnost i efikasnost različitim veličinama ušnog kanala. Bez dopunjavanja, slušalice mogu obezbediti 28 sati rada. Prednost treće generacije slušalica je u povećanoj udobnosti, dužoj autonomiji baterije i praktično stalnoj napunjenosti baterija slušalica uz povremeno dopunjavanje samo kućišta baterije. Bez dopunjavanja kućišta ono je sposobno da kompletno napuni ispražnjene slušalice tri puta.